



Siedziba: 87-100 Toruń, ul. Odrodzenia 3/13, tel./fax , 694 460 740

NIP: 879-104-47-29 REGON: 870613341

e-mail: [biuro@bontorun.com.pl](mailto:biuro@bontorun.com.pl), [www.bontorun.com.pl](http://www.bontorun.com.pl)

## OPINIA SZACUNKOWA

Wartości rynkowej zespołu środków technicznych znajdujących się na terenie nieruchomości gruntowych zabudowanych zlokalizowanych w miejscowościach 86-170 Nowe przy ul. Fabrycznej 5, powiat świecki woj. kujawsko pomorskie, 89-650 Czersk przy ulicy Łakowa 21A , powiat chojnicki, woj. pomorskie, 84-241 Gościcino przy ul. Fabrycznej 1 powiat wejherowski, woj. pomorskie



*Wartość rynkowa aktualna na dzień 04 września 2024 r.*

Opracował: mgr inż. Jarosław Jewiak

Biegły sądowy w zakresie wyceny maszyn i urządzeń, megaluków, prac budowlanych w zakresie sieci zewnetrznych oraz wyceny przedsiębiorstw przy Sądzie Okręgowym w Toruniu  
A-601-146/18

(pieczęć Ekspert z zakresu wyceny maszyn i megaluków)

mgr inż. Jarosław Jewiak

## SPIS TREŚCI

<b>1. DANE FORMALNE</b>	<b>3</b>
<b>1.1. Podstawa wykonania opracowania</b>	<b>3</b>
<b>1.2. Przedmiot opracowania</b>	<b>3</b>
<b>1.3. Cel oszacowania</b>	<b>36</b>
<b>1.4. Data na którą ustalono wartość instalacji</b>	<b>36</b>
<b>1.5. Źródła informacji</b>	<b>36</b>
<b>1.6. Założenia i ograniczenia</b>	<b>36</b>
<b>2. METODA SZACOWANIA</b>	<b>37</b>
<b>3. OPIS PRZEDMIOTU OPINII</b>	<b>38</b>
<b>4. USTALENIE WARTOŚCI</b>	<b>215</b>
<b>5. UWAGI KOŃCOWE</b>	<b>404</b>
<b>6. WYNIKI OSZACOWANIA</b>	<b>405</b>

## 1. DANE FORMALNE

### 1.1. Podstawa wykonania opracowania

Opinię wykonano na podstawie zlecenia pomiędzy Syndykiem Masy Upadłości Dobies Grenda Sp. z o.o. Przedsiębiorstwa Pomorska Fabryka Mebli Sp. z o.o. w upadłości z siedzibą w Nowem, KRS 0000033100

a

Biurem Obsługi Nieruchomości „BON” Jarosław Jewiak ul. Odrodzenia 3/13; 87-100 Toruń do wykonania przez rzeczoznawcę majątkowego mgr inż. Jarosława Jewiaka nr upr. 2965, specjalistę do wyceny środków technicznych i mega układów technicznych.

### 1.2. Przedmiot opracowania

Przedmiotem oszacowania jest wykonanie opinii o wartości rynkowej ( godziwej oraz likwidacyjnej ) zespołu środków technicznych wchodzących w skład linii produkcyjnych :

Środki techniczne zlokalizowane w:

**miejsowości 86-170 Nowe przy ul. Fabrycznej 5, powiat świecki woj. kujawsko pomorskie**

**Środki techniczne zaewidencjonowane w trakcie inwentaryzacji**

SkiAktTrw	Oznaczenie aktywów trwałych	Data akt.
5401773	SZLIFIERKA OSTRZARKA	2020-06-30
5401757	SZLIFIERKA OSTRZARKA	2020-06-30
5402803	MYJKA NARZĘDZI TYP FOAM-0	2020-06-30
5401758	SZLIFIERKA OSTRZARKA	2020-06-30
5401777	SZLIFIERKA OSTRZARKA DO PROFILI	2020-06-30
5401774	SZLIFIERKA OSTRZARKA TYP ASP DO PIŁ TARCZOWYCH	2020-06-30
5401756	SZLIFIERKA OSTRZARKA DO KRZTAŁTÓW	2020-06-30
5401759	SZLIFIERKA OSTRZARKA DO NARZĘDZI	2020-06-30
5401755	SZLIFIERKO-OSTRZARKA	2020-06-30
5402720	NAGRZEWNICA ELEKTRYCZNA PRZENOŚNA	2020-06-30
5402724	NAGRZEWNICA ELEKTRYCZNA PRZENOŚNA	2020-06-30
5401754	SZLIFIERKA TYP DURO	2020-06-30
5401776	SZLIFIERKA OSTRZARKA	2020-06-30
5401753	OSTRZARKA UNIWERSALNA	2020-06-30
5401752	OSTRZARKA PÓŁAUTOMATYCZNA	2020-06-30
5402804	PRZYRZĄD POMIAROWY TYP KAL I MAT C34	2020-06-30
5401751	FREZARKA NARZĘDZIOWA DO METALU	2020-06-30
5401750	FREZARKA UNIWERSALNA DO METALU	2020-06-30
5401762	NOŻYCE GILOTYNOWE TYP HD 3318 G	2020-06-30
5401767	SPREŻARKA POWIETRZA	2020-06-30
5400784	CIAGNIK URSUS C 360 CSW C735	1984-07-01
5400798	PRZYCZEPA CIAGNIKOWA SAMOWYŁAD.TD732/05 CSW 15CC	1987-12-01

5401761	GIĘTARKA HYDRAULICZNA	2020-06-30
5400800	PRZYCZEPA CIĄGNIKOWA D-734	1994-04-01
5401909	FREZARKA DOLNOWRZECIONOWA DCFDA-2	2020-06-30
5402647	ŚCISK-STÓŁ DO DOKLEJEK ŁUKOWYCH	2020-06-30
5402649	ŚCISK-STÓŁ DO DOKLEJEK ŁUKOWYCH	2020-06-30
5402651	ŚCISK-STÓŁ DO DOKLEJEK ŁUKOWYCH	2020-06-30
5402225	RĘBAK	2020-06-30
5400785	CIĄGNIK URSUS Z KABINA TYP C 360 CSW E530	1985-11-01
5401770	SUSZARNIA 2-KOMOROWA	2020-06-30
5401763	SPREŻARKA ŚRUBOWA	2020-06-30
5400438	SPREŻARKA ŚRUBOWA	
5401768	SUSZARNIA KOMOROWA	2020-06-30
5401936	SZLIFIERKA TAŚMOWA	2020-06-30
5402611	PILARKA WAHADŁOWA DO CIĘCIA POPRZECZNEGO	2020-06-30
5401561	URZĄDZENIE SPINAJĄCE AUTOMAT TASMUJĄCY	2020-06-30
5402239	ŚCIANA WODNA WYCIĄGOWA	2020-06-30
5401771	SUSZARNIA 2-KOMOROWA	2020-06-30
5401769	SUSZARNIA KOMOROWA HTR-100	2020-06-30
5402128	ŚCIANA WYCIĄGOWA DWSWA-22	2020-06-30
5402133	ŚCIANA WYCIĄGOWA	2020-06-30
5401514	SKODA OCTAVIA II COMBI CSW MX62	2018-03-06
5402887	VW CRAFTER 35TDI CSW 07909 WYKUP Z LEASINGU	2021-03-31
5401518	WÓZEK MAGAZYNOWY ELEKTR. RĘCZNIE PROWADZONY	2018-06-30
5401536	WÓZEK WIDŁOWY PROMAG POLEASINGOWY	2020-03-31
5402453	WÓZEK ELEKTR. AKUMUL. PLATFORM. TEP0112	2020-06-30
5402454	WÓZEK ELEKTR. AKUMUL. PLATFORM. TEP0112	2020-06-30
5402455	WÓZEK WIDŁOWY SPALINOWY	2020-06-30
5402456	WÓZEK WIDŁOWY	2020-06-30
5402457	WÓZEK WIDŁOWY	2020-06-30
5402458	WÓZEK WIDŁOWY	2020-06-30
5402459	WÓZEK WIDŁOWY RĘCZNY UŻYWANY	2020-06-30
5402462	WÓZEK MAGAZYNOWY ELEKTRYCZNY	2020-06-30
5402471, 476, 482, 484, 493, 495, 497, 499, 507, 509, 663, 460, 461, 468	WÓZKI WRU-4	2020-06-30
5402475	WÓZKI PRZESUWNE	2020-06-30
5402480	WÓZEK 800 - 2M	2020-06-30
5402489	WÓZEK PODNOŚNIKOWY RAK	2020-06-30
5402490, 502	WÓZKI SUSZARNIANE	2020-06-30
5402492, 487, 485	WÓZKI ROLKOWE	2020-06-30
5402781	WÓZKI NARZĘDZIOWE Z POJEMNIKAMI (13 SZT.)	2020-06-30
5402896	Octavia III 2.0 TDI-CR WI884FY	2017-05-26
5402918	SKODA OCTAVIA COMBI GD2E105	2022-06-30
5402929	SKODA KODIAQ 2017 WI 550GH	2022-11-30

### Środki techniczne pozostałe objęte wyceną

SkłAktTrw	Oznaczenie aktywów trwałych	Data akt.
5400099	BOJLER 80 LITR.	1998-10-01
5400163	DRABINA NASADKOWA	1998-10-01

5400286	DRABINA ALUMINIOWA	1998-10-01
5400297	"ROWER ""ROMET""	1998-10-01
5400506	KOMPUTER PRZENOSNY NOTEBOOK	2002-02-01
5400509	ZESTAW KOMPUTEROWY	2004-01-01
5400801	PRZYCZEPA CIĄGNIKOWA	1994-12-01
5401070	KOMPUTER PRZENOŚNY LAPTOP	2006-05-31
5401083	KOMPUTER PRZENOŚNY	2006-07-31
5401100	SKANER FI 5220 C	2006-10-31
5401124	SEJF NA NOŚNIKI MAGNETYCZNE	2007-03-30
5401145	KOMPUTER - SERWER	2007-09-30
5401362	KOMPUTER STACJONARNY PRECISION-ZESTAW	2012-04-30
5401363	KOMPUTER STACJONARNY PRECISION-ZESTAW	2012-04-30
5401365	SERWER DELL	2012-04-30
5401368	LAPTOP DELL XPS 15Z	2012-05-31
5401374	LAPTOP DELL V3550 SILVER	2012-07-31
5401394	KOMPUTER PC T 1650/XE 4GB W7P	2013-02-28
5401396	KOMPUTER PC T1600 XEON E3-1225 8 GB 1TB	2013-03-31
5401443	KOMPUTER PRECISION T1700MT-BAR 1026	2014-06-30
5401446	SZAFY SZATNIOWE BHP 1KOMPLET	2014-06-30
5401448	KOMPLET SZAF BIUROWYCH (9 SZAF I 21 REGAŁÓW)	2014-06-30
5401454	KOMPLET SZAFBIUROWYCH - 3 SZT.+POMOCNIK 6 SZT.	2014-12-31
5401471	SERWER AS IBM POWER S814 NR SER.212	2015-12-31
5401480	FLIR E6 ZESTAW DO POMIARÓW TERMOWIZYJNYCH	2016-06-30
5401506, 511	SKANER - CZYTNIK KODÓW KRESKOWYCH	2017-12-31
5401519	AGREGAT BENZ	2018-06-30
5401530	AGREGAT ATEMAG	2019-04-30
5401551	POMPA CIEPŁA	2020-06-30
5401583	TOKARKA UNIWERSALNA DO METALU	2020-06-30
5401760	SZLIFIERKA OSTRZARKA	2020-06-30
5401772	TUNEL SUSZARNICZY	2020-06-30
5401775	SZLIFIERKA DO NOŻY GILOTYNOWYCH	2020-06-30
5401793	WIERTARKA WIELOWRZECIONOWA	2020-06-30
5401806, 5401808	ZWORNICE 4-SRUBOWE	2020-06-30
5401810	PILARKA STOLIKOWA ZW-3	2020-06-30
5401812	WIERTARKA STOŁOWA	2020-06-30
5401814	WIERTARKA STOŁOWA WS-16	2020-06-30
5401816	WIETARKA PNEUMATYCZNA	2020-06-30
5401820	FREZARKA GÓRNOWRZECIONOWA TYP DFGA	2020-06-30
5401822	ŚCIANA WYCIĄGOWA SZ-30A	2020-06-30
5401824	KABINA NATRYSKOWA TYP KNF-2	2020-06-30
5401826	WALCE KLEJARSKIE TYP KNF-2	2020-06-30
5401828	PILA TARCZOWA WYSIĘGNIKOWA PSWE	2020-06-30
5401897	PILA TARCZOWA WYSIĘGOWA PSWC	2020-06-30
5401899	SPAJARKA OKLEIN FW-11550	2020-06-30
5401906	ŚCIANA WYCIĄGOWA TYP DWSWA-30	2020-06-30
5401910	FREZARKA DOLNOWRZECIONOWA DCFDA-2	2020-06-30
5401913	SZLIFIERKA TAŚMOWA DCSLB-200	2020-06-30

5401922	FREZARKA DOLNOWRZECIONOWA TYP OFDA-2	2020-06-30
5401932	STRUGARKA WYRÓWNIARKA TYP DSZD	2020-06-30
5401934	PILARKA FORMATOWA TYP DMHA	2020-06-30
5401935	ŚCIANA WYCIĄGOWA DWSWA-30	2020-06-30
5401955	ŚCIANA WYCIĄGOWA DWSWA-30/B	2020-06-30
5401957	PILARKA 1-PIŁOWA UCIOSOWA MGS 72 ELUMAT	2020-06-30
5402123	SZLIFIERKA Z BĘBNEM PNEUM. I SZCZOTKOWYM	2020-06-30
5402124, 2125, 1945, 1947, 1950	MECHANIZMY POSUWU	2020-06-30
5402127	ŚCIANA WYCIĄGOWA DWSWA-30	2020-06-30
5402129	ŚCIANA WYCIĄGOWA DWSWA-22	2020-06-30
5402243	ŚCIANA WYCIĄGOWA WODNA	2020-06-30
5402245	KABINA LAKIERNICZA UŻYWANA	2020-06-30
5402261	KABINA LAKIERNICZA	2020-06-30
5402267	ODSNIEŻARKA SNOW	2020-06-30
5402268	OKLEINIARKA ELEMENTÓW KRZYWOLINIOWYCH	2020-06-30
5402291	ZBIORNIK SPRĘŻONEGO POWIETRZA	2020-06-30
5402303, 305, 298	PRZEKSZTAŁTNIK TYRYSTOROWY TYP 24/250	2020-06-30
5402307	TRANSPORTERY ROLKOWE	2020-06-30
5402309	TRANSPORTERY ROLKOWE	2020-06-30
5402311	TRANSPORTERY ROLKOWE	2020-06-30
5402312	TRANSPORTERY ROLKOWE	2020-06-30
5402463, 464	STOJAK HYDRANTOWY	2020-06-30
5402465	STÓŁ MONTAŻOWY 5000X900X750	2020-06-30
5402466	APARAT DO TASMY STAŁOWEJ	2020-06-30
5402505	WEŻE W-52	2020-06-30
5402510	FREZARKA OF 808	2020-06-30
5402513	URZĄDZENIE DO DESTYLACJI DV25A X AFN1	2020-06-30
5402515	NATRYSK BEJC 16-KOLORÓW ZAD 16/2010	2020-06-30
5402517	PRASA UNIWERSALNA	2020-06-30
5402525	KOMORA SZLIFIERSKO-SUSZARNIANA	2020-06-30
5402596	MIESZADŁO DO LAKIERU, BARWNIKA	2020-06-30
5402608, 605, 606, 607, 613, 626, 629, 630, 633, 637, 656, 658	WKRETKI PISTOLETOWE I KOŁOWE	2020-06-30
5402616	MŁOT ELEKTRYCZNY - WIERTARKA	2020-06-30
5402623, 682	PODNOŚNIK NOŻYCOWY	2020-06-30
5402638	STÓŁ SZLIFIERSKI	2020-06-30
5402639	ŚCISK PNEUMATYCZNY	2020-06-30
5402642	STÓŁ SZLIFIERSKI	2020-06-30
5402643	STÓŁ SZLIFIERSKI	2020-06-30
5402661, 593, 595, 597, 602	URZĄDZENIA DO NAKŁADANIA LAKIERU ADAL	2020-06-30
5402665	AGREGAT LAKIERNICZY	2020-06-30
5402668	POMPA LAKIERNICZA	2020-06-30
5402677	PODNOŚNIK NOŻYCOWY	2020-06-30
5402709, 754, 783, 745, 759, 712, 715,	ZESTAWY LAKIERNICZE BOXER-5	2020-06-30

747, 762, 785, 788, 680, 707, 685, 689		
5402718	NAGRZEWNICA ELEKTRYCZNA PRZENOSNA	2020-06-30
5402765, 768	ODKURZACZ PRZEMYSŁOWY	2020-06-30
5402771	STÓŁ MONTAŻOWY UNIWERSALNY	2020-06-30
5402789	SUWMIARKA	2020-06-30
5402791	LINIA MONTAŻU STOŁÓW NA W-6	2020-06-30
5402795	WYWAŻARKA NARZĘDZI	2020-06-30
5402797	RUSZTOWANIE ALUMINIOWE RA-600	2020-06-30
5402800, 801	DRKARKA DO ETYKIET	2020-06-30
5402813	MANIPULATOR PODCIŚNIENIOWY VACUM	2020-06-30
5402822	PILARKA STOLIKOWA CS70EB FESTOOL	2020-06-30
5402826	PRASA DO KLEJENIA NA MONIWCZEPY TYP PD-1	2020-06-30
5402877	PŁĄTOMAT SPAWALNICZY Z OSPRZĘTEM	2020-06-30
5402891	MANIPULATOR AHS	2021-06-30
5402914	INSTALACJA FOTOWOLTAICZNA	2022-05-31

### Środki techniczne wyłączone z wyceny

SkłAktTrw	Oznaczenie aktywów trwałych	Data akt.	Powód wyłączenia
5401490	BRAMA WIĄZDOWA A - INWESTYCJA W OBCYM ŚT	2017-02-28	stanowi część składową gruntu
5401491	BRAMA WIĄZDOWA B - INWESTYCJA W OBCYM ŚT	2017-02-28	stanowi część składową gruntu
5402330	CENTRALA NAWIEWNO- GRZEWCZA	2020-06-30	środek techniczny trwale związany z budynkiem koszt demontażu przekracza wartość odzyskanych materiałów
5402334	CENTRALA WENTYLACYJNO-GRZEWCZA	2020-06-30	środek techniczny trwale związany z budynkiem koszt demontażu przekracza wartość odzyskanych materiałów
5402815	CENTRALA WENTYLACYJNO-GRZEWCZA VTS VENTUS	2020-06-30	środek techniczny trwale związany z budynkiem koszt demontażu przekracza wartość odzyskanych materiałów
5402816	CENTRALA WENTYLACYJNO-GRZEWCZA VTS VENTUS	2020-06-30	środek techniczny trwale związany z budynkiem koszt demontażu przekracza wartość odzyskanych materiałów
5402818	CENTRALA WENTYLACYJNO-GRZEWCZA VTS VENTUS	2020-06-30	środek techniczny trwale związany z budynkiem koszt demontażu przekracza wartość odzyskanych materiałów
5402820	CENTRALA WENTYLACYJNO-GRZEWCZA VTS VENTUS	2020-06-30	środek techniczny trwale związany z budynkiem koszt demontażu przekracza wartość odzyskanych materiałów

5401548	CENTRALA WENTYLACYJNO-GRZEWCZA Z SEZONOWNIĄ	2020-06-30	środek techniczny trwale związany z budynkiem koszt demontażu przekracza wartość odzyskanych materiałów
5402314	CYKLON AWARYJNEGO ODPYLANIA	2020-06-30	środek techniczny trwale związany z budynkiem koszt demontażu przekracza wartość odzyskanych materiałów
5402903	DZIAŁKA BLOK (2 MIESZKANIA) - INWEST. DŁUGOTERMINOW	2021-12-31	nie stanowi środka technicznego
5402901	DZIAŁKA KORT TENISOWY - (INWEST. DŁUGOTERMINOWA	2021-12-31	nie stanowi środka technicznego
5402899	DZIAŁKA PIENIAŻKOWO- INWEST. DŁUGOTERMINOWA	2021-12-31	nie stanowi środka technicznego
5402821	EVOJET-BACCI NRAB125	2020-06-30	Ruchomość nie stanowi własności Dłużnika. Została sprzedana na rzecz DKK.
5401545	FILTR ODPYLAJĄCY	2020-06-30	środek techniczny trwale związany z budynkiem koszt demontażu przekracza wartość odzyskanych materiałów
5402316	FILTR ODPYLAJĄCY	2020-06-30	środek techniczny trwale związany z budynkiem koszt demontażu przekracza wartość odzyskanych materiałów
5402319	FILTR ODPYLAJĄCY	2020-06-30	środek techniczny trwale związany z budynkiem koszt demontażu przekracza wartość odzyskanych materiałów
5401546	FILTR ODPYLAJĄCY F P2	2020-06-30	środek techniczny trwale związany z budynkiem koszt demontażu przekracza wartość odzyskanych materiałów
5402327	FILTR ODPYLAJĄCY FP-1	2020-06-30	środek techniczny trwale związany z budynkiem koszt demontażu przekracza wartość odzyskanych materiałów
5402320	FILTR ODPYLAJĄCY Z RECYRKULACJĄ	2020-06-30	środek techniczny trwale związany z budynkiem koszt demontażu przekracza wartość odzyskanych materiałów
5401547	FILTR ODPYLANIA	2020-06-30	środek techniczny trwale związany z budynkiem koszt demontażu przekracza wartość odzyskanych materiałów
5402337	FILTR ODPYLANIA FP-3	2020-06-30	środek techniczny trwale związany z budynkiem koszt demontażu przekracza wartość odzyskanych materiałów
5402798	FILTR ODPYLANIA STANOWISKOWEGO	2020-06-30	Część instalacji odpylającej. Ruchomość prawdopodobnie stanowi część składową nieruchomości, która nie jest własnością Dłużnika. Dłużnik

			nie przedstawił dowodów na to, że część składowa została wyłączona z nieruchomości.
5401565	FREZARKO-SZLIFIERKA BACCT FC8	2020-06-30	Ruchomość nie stanowi własności Dłużnika. Została sprzedana na rzecz DKK.
5402838	HYDROFORNIA Z WYPOSAŻENIEM	2020-06-30	Ruchomość prawdopodobnie stanowi część składową nieruchomości, która nie jest własnością Dłużnika. Dłużnik nie przedstawił dowodów na to, że część składowa została wyłączona z nieruchomości.
5401560	INSTALACJA NAWILŻAJĄCA	2020-06-30	środek techniczny trwale związany z budynkiem koszt demontażu przekracza wartość odzyskanych materiałów
5402332	INSTALACJA NAWILŻAJĄCA	2020-06-30	środek techniczny trwale związany z budynkiem koszt demontażu przekracza wartość odzyskanych materiałów
5402829	INSTALACJA ODPYLAJĄCA	2020-06-30	środek techniczny trwale związany z budynkiem koszt demontażu przekracza wartość odzyskanych materiałów
5402130	INSTALACJA ODPYLAJĄCA AUTOMAT COMBIMA	2020-06-30	Część instalacji odpylającej. Ruchomość prawdopodobnie stanowi część składową nieruchomości, która nie jest własnością Dłużnika. Dłużnik nie przedstawił dowodów na to, że część składowa została wyłączona z nieruchomości.
5402830	INSTALACJA ODPYLAJĄCA ROZBUDOWA	2020-06-30	środek techniczny trwale związany z budynkiem koszt demontażu przekracza wartość odzyskanych materiałów
5402831	KANAŁY WENTYLACYJNO- GRZEWCZE ROZBUDOWA	2020-06-30	środek techniczny trwale związany z budynkiem koszt demontażu przekracza wartość odzyskanych materiałów
5402828	KLIMATYZACJA - BIURO MASZYNOWNI	2020-06-30	środek techniczny trwale związany z budynkiem koszt demontażu przekracza wartość odzyskanych materiałów
5402836	KLIMATYZACJA WENTYLACJA	2020-06-30	środek techniczny trwale związany z budynkiem koszt demontażu przekracza wartość odzyskanych materiałów
5402837	KLIMATYZACJA WENTYLACJA	2020-06-30	środek techniczny trwale związany z budynkiem koszt demontażu przekracza wartość odzyskanych materiałów
5402833	KOCIOŁ PAROWY	2020-06-30	środek techniczny trwale związany z budynkiem koszt demontażu przekracza wartość odzyskanych

			materiałów
5402834	KOCIOŁ PAROWY DWUPŁOMIENIC	2020-06-30	środek techniczny trwale związany z budynkiem koszt demontażu przekracza wartość odzyskanych materiałów
5402835	KOCIOŁ PAROWY DWUPŁOMIENIC	2020-06-30	środek techniczny trwale związany z budynkiem koszt demontażu przekracza wartość odzyskanych materiałów
5402832	KOCIOŁ WODNY	2020-06-30	środek techniczny trwale związany z budynkiem koszt demontażu przekracza wartość odzyskanych materiałów
5401366	LIDCENCJA IBM 5733-QUB PER USAGE OTC	2012-04-25	Oprogramowanie dedykowane dla Dłużnika. Brak realnej możliwości sprzedaży i uzyskania jakichkolwiek środków
5401389	MAGAZYN FRYZÓW - INWEST. W OBCYCH ŚT	2013-01-31	środek techniczny trwale związany z budynkiem koszt demontażu przekracza wartość odzyskanych materiałów
5401523	MODERNIZ.FILTRA ODPYLANIA - INWEST.W OBCYM ŚT	2018-08-31	środek techniczny trwale związany z budynkiem koszt demontażu przekracza wartość odzyskanych materiałów
5401350	MODERNIZACJA HALI W MWG-INW.W OBCYCH ŚT	2011-06-30	środek techniczny trwale związany z budynkiem koszt demontażu przekracza wartość odzyskanych materiałów
5401527	MODERNIZACJA STACJI TRANSFORMATOROWEJ SN 15KV	2019-01-31	środek techniczny trwale związany z budynkiem koszt demontażu przekracza wartość odzyskanych materiałów
5402810	MONITORING TELEWIZJA PRZEMYSŁOWA 19 KAMER	2020-06-30	środek techniczny trwale związany z budynkiem koszt demontażu przekracza wartość odzyskanych materiałów
5402824	MONITORING TELEWIZJA PRZEMYSŁOWA CCTV+	2020-06-30	środek techniczny trwale związany z budynkiem koszt demontażu przekracza wartość odzyskanych materiałów
5401461	ODBUDOWA KASKADY	2015-05-31	środek techniczny trwale związany z budynkiem koszt demontażu przekracza wartość odzyskanych materiałów
5402904	ODPIS DZIAŁKA BLOK (2 MIESZKANIA)	2021-12-31	nie stanowi środka technicznego
5402902	ODPIS DZIAŁKA KORT TENISOWY	2021-12-31	nie stanowi środka technicznego
5402900	ODPIS DZIAŁKA PIENIAŻKOWO - INWEST. DŁUGOTERMINOWA	2021-12-31	nie stanowi środka technicznego
5400406	OGROBZENIE BUDYNKU ADMINISTRACJI	1977-12-01	stanowi część składnika gruntu

5401101	OPROGRAMOWANIE SAP (FI, AM)	2006-10-01	Oprogramowanie dedykowane dla Dłużnika. Brak realnej możliwości sprzedaży i uzyskania jakichkolwiek środków
5401102	OPROGRAMOWANIE SAP (FI, AM)	2006-10-01	Oprogramowanie dedykowane dla Dłużnika. Brak realnej możliwości sprzedaży i uzyskania jakichkolwiek środków
5401034	OPROGRAMOWANIE SAP (FI, AM)	2005-11-30	Oprogramowanie dedykowane dla Dłużnika. Brak realnej możliwości sprzedaży i uzyskania jakichkolwiek środków
5401009	OPROGRAMOWANIE SC 400 FINANS.KSIĘGOWY	1994-12-01	Oprogramowanie. Brak realnej możliwości sprzedaży i uzyskania jakichkolwiek środków
5401185	OPROGRAMOWANIE SERWERA AS - 400	2008-02-06	Oprogramowanie. Brak realnej możliwości sprzedaży i uzyskania jakichkolwiek środków
5402324	OSUSZACZ POWIETRZA Z INSTALACJĄ	2020-06-30	Część instalacji. Ruchomość prawdopodobnie stanowi część składową nieruchomości, która nie jest własnością Dłużnika. Dłużnik nie przedstawił dowodów na to, że część składowa została wyłączona z nieruchomości.
5401103	PAKIET LICENCJI BUNDLE OFFICE PRO 2003 WIN 32	2006-10-25	Oprogramowanie. Brak realnej możliwości sprzedaży i uzyskania jakichkolwiek środków
5401559	PILARKA TAŚMOWA Z BOSUWEM SUPERCUT 80	2020-06-30	Ruchomość nie stanowi własności Dłużnika. Została sprzedana na rzecz DKK.
5401327	POMIESZCZENIE SOCJALNE - SZATNIA	2009-01-31	środek techniczny trwale związany z budynkiem koszt demontażu przekracza wartość odzyskanych materiałów
5402260	PRASA PRZELOTNA	2020-06-30	Ruchomość nie stanowi własności Dłużnika. Została sprzedana na rzecz DKK. Ostateczny nabywca z uwagi na brak przeniesienia ruchomości dokonał jej podjęcia i sprzedaży na złom.
5401003	PROGRAM AUTO CAD 2000 PL	1999-10-01	Oprogramowanie dedykowane dla Dłużnika. Brak realnej możliwości sprzedaży i uzyskania jakichkolwiek środków
5401004	PROGRAM AUTO CAD LT-2000	2000-11-01	Oprogramowanie dedykowane dla Dłużnika. Brak realnej możliwości sprzedaży i uzyskania jakichkolwiek środków
5401008	PROGRAM AUTO CAD LT-2005	2005-06-01	Oprogramowanie dedykowane dla Dłużnika. Brak realnej możliwości sprzedaży i uzyskania jakichkolwiek środków
5401306	PROGRAM OFFICE PRO 2007	2008-11-05	Oprogramowanie dedykowane dla Dłużnika. Brak realnej możliwości

			sprzedaży i uzyskania jakichkolwiek środków
5401014	PROGRAM SIMPLE KADRY - PŁACE	2002-06-01	Oprogramowanie dedykowane dla Dłużnika. Brak realnej możliwości sprzedaży i uzyskania jakichkolwiek środków
5401532	PROJEKT AS MAX	2019-06-30	nie stanowi środka technicznego
5402876	PROJEKT AS MAX	2020-06-30	nie stanowi środka technicznego
5402907	SAMOCHOĐ OSOBOWY HONDA CIVIC WZ927AS	2022-02-28	Według informacji przekazanej przez Zarządę w dniu 8.11 pojazd wykupiony przez osobę trzecią (poręczyciela)
5401114	SERWER IBM - LEASING	2007-01-30	nie stanowi środka technicznego własność leasingu
5400457	SIEC KOMPUTEROWA	1993-10-01	środek techniczny trwale związany z budynkiem koszt demontażu przekracza wartość odzyskanych materiałów
5401492	SKLEP MEBLOWY - INWESTYCJA W OBCYM ŚT	2017-02-28	środek techniczny trwale związany z budynkiem koszt demontażu przekracza wartość odzyskanych materiałów
5402293	STACJA TRANSFORMATOROWA	2020-06-30	środek techniczny trwale związany z budynkiem koszt demontażu przekracza wartość odzyskanych materiałów
5401488	SYSTEM DO REJESTRACJI CZASU PRACY	2016-11-30	środek techniczny trwale związany z budynkiem koszt demontażu przekracza wartość odzyskanych materiałów
5401323	SYSTEM ZARZĄDZANIA ENERGIĄ	2008-12-31	środek techniczny trwale związany z budynkiem koszt demontażu przekracza wartość odzyskanych materiałów
5401331	ŚLUZA ZAŁADUNKOWA	2009-02-28	środek techniczny trwale związany z budynkiem koszt demontażu przekracza wartość odzyskanych materiałów
5401332	ŚLUZA ZAŁADUNKOWA	2009-02-28	środek techniczny trwale związany z budynkiem koszt demontażu przekracza wartość odzyskanych materiałów
5401408	ŚT W BUD. CENTRALE WENTYLACYJNO-GRZEWCZE 4SZT.	2013-06-28	nie stanowi środka technicznego
5401359	ŚT W BUD. MASZYNA CNC	2012-03-19	nie stanowi środka technicznego
5401406	ŚT W BUD. MASZYNA CNC WEEKE NR2	2013-05-17	nie stanowi środka technicznego
5401580	ŚT W BUD. MASZYNY CFM - ZAKUP OD NOVA	2020-06-23	nie stanowi środka technicznego
5401495	ŚT W BUD. TOP SOLID	2017-06-21	nie stanowi środka technicznego

5401370	ŚT W BUD. WIERTARKA CNC WEEKE	2012-06-05	nie stanowi środka technicznego
5401325	ŚT W BUDOWIE-PRASA DO SKLEJANIA MEBLI	2008-12-01	nie stanowi środka technicznego
5401115	ŚT. W BUDOWIE - SERWER IBM	2007-01-11	nie stanowi środka technicznego
5401415	TOP - SOLID OPROGRAMOWANIE	2013-11-30	Oprogramowanie dedykowane dla Dłużnika. Brak realnej możliwości sprzedaży i uzyskania jakichkolwiek środków
5401544	TRAFOSTACJA ZAKŁ.NR1	2020-06-30	Część instalacji elektrycznej. Ruchomość prawdopodobnie stanowi część składową nieruchomości, która nie jest własnością Dłużnika. Dłużnik nie przedstawił dowodów na to, że część składowa została wyłączona z nieruchomości. Ruchomość niemożliwa do demontażu i sprzedaży
5402295	TRANSFORMATOR OLEJOWY	2020-06-30	Część instalacji elektrycznej. Ruchomość prawdopodobnie stanowi część składową nieruchomości, która nie jest własnością Dłużnika. Dłużnik nie przedstawił dowodów na to, że część składowa została wyłączona z nieruchomości. Ruchomość niemożliwa do demontażu i sprzedaży
5402296	TRANSFORMATOR OLEJOWY 3-FAZOWY	2020-06-30	Część instalacji elektrycznej. Ruchomość prawdopodobnie stanowi część składową nieruchomości, która nie jest własnością Dłużnika. Dłużnik nie przedstawił dowodów na to, że część składowa została wyłączona z nieruchomości. Ruchomość niemożliwa do demontażu i sprzedaży
5401458	V-DESK PROGRAM DO ELEKTRONICZNEGO OBIEGU DOKUMENT	2015-02-28	Oprogramowanie dedykowane dla Dłużnika. Brak realnej możliwości sprzedaży i uzyskania jakichkolwiek środków
5401412	V-DESK SYSTEM DO ARCHIW. I OBIEGU DOKUMENTU	2013-10-31	Oprogramowanie dedykowane dla Dłużnika. Brak realnej możliwości sprzedaży i uzyskania jakichkolwiek środków
5401184	WEZEŁ C.O.	2008-02-29	środek techniczny trwale związany z budynkiem koszt demontażu przekracza wartość odzyskanych materiałów
5401300	WIATROŁAP S - 1	2008-10-31	środek techniczny trwale związany z budynkiem koszt demontażu przekracza wartość odzyskanych materiałów

5401308	WIATROLAP S-3	2008-11-30	środek techniczny trwale związany z budynkiem koszt demontażu przekracza wartość odzyskanych materiałów
5401287	WYGRODZENIE MAGAZYNU	2008-09-30	środek techniczny trwale związany z budynkiem koszt demontażu przekracza wartość odzyskanych materiałów
5401281	ZABUDOWA BIURO DLA LAKIERNI	2008-09-30	środek techniczny trwale związany z budynkiem koszt demontażu przekracza wartość odzyskanych materiałów
5401316	ZABUDOWA BIURA NOVEA	2008-11-30	środek techniczny trwale związany z budynkiem koszt demontażu przekracza wartość odzyskanych materiałów
5401455	ZABUDOWA NARZĘDZIOWNI INW. W OBCYM ŚT	2014-12-31	środek techniczny trwale związany z budynkiem koszt demontażu przekracza wartość odzyskanych materiałów
5401457	ZABUDOWA WYDZ.REMONTOWEGO INWEST. W OBCYM ŚT	2015-02-28	środek techniczny trwale związany z budynkiem koszt demontażu przekracza wartość odzyskanych materiałów

Środki techniczne zlokalizowane w:

**Miejscowości 89-650 Czersk przy ulicy Łąkowa 21A powiat chojnicki woj. pomorskie**

Środki techniczne zaewidencjonowane w trakcie inwentaryzacji

SkłAktTrw	Oznaczenie aktywów trwałych	Data akt.
5401621	FREZARKA DOLNOWRZECIONOWA	2020-06-30
5401623	FREZARKA DOLNOWRZECIONOWA	2020-06-30
5402819	WIERTARKA DOLNOWRZECIONOWA	2020-06-30
5401617	SZLIFIERKA	2020-06-30
5401696	SZLIFIERKA DO WĄZKICH PŁASZCZYZN	2020-06-30
5401605	PIŁA FORMATOWA	2020-06-30
5401606	FREZARKA DOLNOWRZECIONOWA	2020-06-30
5401614	STRUGARKA GRUBOŚCIOWA	2020-06-30
5401624	WIERTARKA DWUSTRONNA	2020-06-30
5401609	WIERTARKA STOŁOWA	2020-06-30
5401619	ŚCIANA WYCIĄGOWA	2020-06-30
5401608	SZLIFIERKA TAŚMOWA TYP DZJC-200	2020-06-30
5401618	SZLIFIERKA DCSLB-200	2020-06-30
5402809	TRANSPORTER TAŚMOWY	2020-06-30
5401611	PIŁA TARCZOWA STOLIKOWA TYP MGS 72	2020-06-30
5402814	TRANSPORTER TAŚMOWY ŁAMANY	2020-06-30

5401727	WIERTARKA TYP BA 3B - 2.2 SIEPA - APORT	2020-06-30
5401846	PRASA HYDRAULICZNA	2020-06-30
5401694	SPAJARKA OKLEINY	2020-06-30
5401692	GILOTYNA DO CIĘCIA OKLEINY	2020-06-30
5402825	ŚCISK PNEUMATYCZNY DO SZUFLAD	2020-06-30
5402823	ŚCISK PNEUMATYCZNY DO SZUFLAD	2020-06-30
5401689	PIŁA TAŚMOWA TYP 800 CL	2020-06-30
5401690	PILARKA POPRZECZNA	2020-06-30
5402799	WÓZEK ELEKTRYCZNY JUNGHEIRICH	2020-06-30
5402807	KABINA LAKIERNICZA DO OLEJU	2020-06-30
5401704	ŚCIANA WYCIĄGOWA DWSWA - 30P	2020-06-30
5401706	KABINA DO BARWIENIA	2020-06-30
5401703	ŚCIANA WYCIĄGOWA DWSWA - 30	2020-06-30
5401708	KABINA DO BARWNIKÓW WODNYCH	2020-06-30
5401719	KABINA LAKIERNICZA ZE ŚCIANĄ WODNĄ	2020-06-30
5401712	KABINA LAKIERNICZA SUCHA	2020-06-30
5401687	KABINA LAKIERNICZA SUCHA	2020-06-30
5401854	KABINA LAKIERNICZA	2020-06-30
5402839	TUNEL LAKIERNICZY	2020-06-30
5401860	KABINA LAKIERNICZA	2020-06-30
5402802	WÓZEK WIDŁOWY EJC 16 ROK PRODUKCJI 2005	2020-06-30
5402641	WÓZEK PALETOWY	2020-06-30
5402667	WÓZEK PALETOWY	2020-06-30
5402736	WÓZEK PALETOWY PR 2000	2020-06-30
5402704	WÓZEK PALETOWY PR 2500	2020-06-30
5402706	WÓZEK PALETOWY PR 2500	2020-06-30
5402535	WÓZEK PALETOWY WRU4 - 2000 GTN	2020-06-30
5402644	WÓZEK TACZKOWY ALOS I/SIATKA	2020-06-30
5402713	WÓZEK TRANSPORTOWY	2020-06-30
5402728	WÓZEK TRANSPORTOWY	2020-06-30
5402193	WÓZEK TRANSPORTOWY DO SZYB	2020-06-30
5402194	WÓZEK TRANSPORTOWY DO SZYB	2020-06-30

5402796	WÓZEK WIDŁOWY ELEKTRYCZNY	2020-06-30
5402847	WÓZEK WIDŁOWY TOYOTA Z 2005 R.	2020-06-30
5402610	WÓZEK WRU - 2200 L 1158	2020-06-30
5402575	WÓZEK WRU-2200 GTP L-1158	2020-06-30
5401984	WÓZKI TRANSPORTOWE, WRU i inne	2020-06-30
5401688	PIŁA TARCZOWA STOLIKOWA MGS 72/30	2020-06-30
5401628	FREZARKA GÓRNOWRZECIONOWA TYP G-60 GRIGGIO	2020-06-30
5401616	DWUWALCOWA NAKLADKA LAKIERU	2020-06-30

### Środki techniczne pozostałe objęte wyceną

SkłAktTrw	Oznaczenie aktywów trwałych	Data akt.
5401717	AGREGAT DO NATRYSKU LAKIERU ADAL 14-121 VAG P	2020-06-30
5401625	APARAT POSUWOWY	2020-06-30
5401626	APARAT POSUWOWY	2020-06-30
5401627	APARAT POSUWOWY	2020-06-30
5402731	DRABINA MAG. 3,52 M 9008	2020-06-30
5402734	DRABINA MAG. 3,52 M 9008	2020-06-30
5402777	DRABINA MAGAZYNOWA 2,47 M	2020-06-30
5402779	DRABINA MAGAZYNOWA 2,47 M	2020-06-30
5401894	FILTR SPANEX (BHSU)	2020-06-30
5401629	FREZARKA DOLNOWRZECIONOWA	2020-06-30
5402342	FREZARKA GOF 1300 ACE BOSCH	2020-06-30
5402844	FREZARKA GÓRNOWRZECIONOWA ROK 2007	2020-06-30
5402486	FREZARKA LAMELLO TYP G 2	2020-06-30
5402508	FREZARKA OF 808	2020-06-30
5402860	FREZARKA OSCYLACYJNA FO - 4 5302349	2020-06-30
5402308	GAŚNICA ŚNIEGOWA	2020-06-30
5402310	GAŚNICA ŚNIEGOWA GS	2020-06-30
5402660	GAŚNICA ŚNIEGOWA GS	2020-06-30
5402306	GAŚNICA ŚNIEGOWA GS - 5	2020-06-30
5402315	GAŚNICA ŚNIEGOWA GS - 5	2020-06-30
5402636	GAŚNICA ŚNIEGOWA GS-54	2020-06-30
5402640	GAŚNICA ŚNIEGOWA GS-5X	2020-06-30
5402684	GAŚNICE ŚNIEGOWE GJ - 5Y	2020-06-30
5401715	GILOTYNA	2020-06-30
5401695	GILOTYNA NOŻNA	2020-06-30
5402511	GWINCIARKA DP RUR TYP G 50 M	2020-06-30
5401646	HYDROFOR O POJ. 2000 L	2020-06-30
5401869	KABINA LAKIERNICZA	2020-06-30
5401710	KABINA LAKIERNICZA SUCHA	2020-06-30
5402740	KOSIARKA SPALINOWA	2020-06-30
5401838	LINIA DO BARWIENIA VENJAKOB	2020-06-30
5402529	ŁADOWARKA	2020-06-30

5402849	MASZYNA SZWALNICZA 867-190122 M 867457393 5302	2020-06-30
5402848	MASZYNA SZWALNICZA 867-190122 M 867457393 5302	2020-06-30
5402850	MASZYNA SZWALNICZA 867-290020 M 867431633 5302	2020-06-30
5402670	MIERNIK WILGOTNOSCI HM6-WS 13	2020-06-30
5401858	MIESZADŁO PNEUMATYCZNE MPD - 700 ST 1,3 KW	2020-06-30
5402786	ODCIĄG STANOWISKOWY	2020-06-30
5401907	ODCIĄG WIORÓW POW - 2 Z FILTREM	2020-06-30
5401916	ODCIĄG WIORÓW POW-2 Z FILTREM NABOJOWYM	2020-06-30
5401912	ODCIĄG WIORÓW POW-2 Z FILTREM NABOJOWYM I ROZDZIEL	2020-06-30
5401660	ODPYLACZ MGK - 20	2020-06-30
5401662	ODPYLACZ MGK - 20	2020-06-30
5401657	ODPYLACZ MGK 20	2020-06-30
5402335	OGRZEWACZ WODY OW - 5	2020-06-30
5402851	OKLEINIARKA IMA 5302351	2020-06-30
5401667	OSTRZARKA DO NARZĘDZI MODEL LC25 F	2020-06-30
5401595	OSTRZARKA OP 2	2020-06-30
5401592	OSTRZARKA UNILAPP - 600	2020-06-30
5401676	OSUSZACZ TYP 121 KAESER - APORT	2020-06-30
5402263	PILARKA 2-PIŁOWA FORMATOWA	2020-06-30
5402503	PILARKA TARCZOWA DBROC 67	2020-06-30
5402519	PILARKA TARCZOWA DMMA-35/ROK PROD 1985/	2020-06-30
5401620	PIŁA FORMATOWA DH-52 SR	2020-06-30
5402195	PODEST RUCHOMY	2020-06-30
5401603	PODGRZEWACZ WODY PRPA - 17	2020-06-30
5401602	PODGRZEWACZ WODY PRPA - 21	2020-06-30
5401740	PODNOŚNIK HYDRAULICZNY	2020-06-30
5401683	PODNOŚNIK NOŻYCOWY	2020-06-30
5402318	POJEMNIKI DO ODPADÓW	2020-06-30
5402494	POLYSKOMIERZ	2020-06-30
5402870	POMPA 40YSN 5300061	2020-06-30
5401597	POMPA 40YSN-6	2020-06-30
5402864	POMPA DO KLEJU VA15 TAPICERNIA 5302393	2020-06-30
5401853	POMPA KREMLIN	2020-06-30
5401832	POMPA KREMLIN 17 A	2020-06-30
5401700	POMPA KREMLIN 17A	2020-06-30
5401701	POMPA KREMLIN 17A	2020-06-30
5401842	POMPA LAKIERNICZA KREMLIN	2020-06-30
5401834	POMPA LAKIERNICZA PRESIDENT - GRACO	2020-06-30
5401836	POMPA LAKIERNICZA PRESIDENT - GRACO	2020-06-30
5402845	POMPA LAKIERNICZA WAGNER	2020-06-30
5401669	POMPA TYPPMP 110X2	2020-06-30
5401885	PROSTOWNIK 24 V	2020-06-30
5401884	PROSTOWNIK BZA 24/25	2020-06-30
5402854	PRZENOŚNIK TRANSPORTOWO - ROLKOWY 5302306	2020-06-30
5402294	REGAŁ DO OKLEINY	2020-06-30
5402299	REGAŁ DO OKLEINY	2020-06-30
5402673	REGAŁ DO SZYB	2020-06-30
5402675	REGAŁ DO SZYB	2020-06-30
5402679	REGAŁ DO SZYB	2020-06-30

5402681	REGAŁ DO SZYB	2020-06-30
5402612	REGAŁ METALOWY	2020-06-30
5401573	REGAŁ METALOWY PALETOWY	2020-06-30
5402578	REGAŁ NA LAKIERY	2020-06-30
5401571	REGAŁ PALETOWY MAGAZYNOWY STALOWY	2020-06-30
5402787	REGAŁA MAGAZYNOWY METALOWY	2020-06-30
5402527	SCHODY JEZDNE	2020-06-30
5402862	SKANER PRZENOSNY MC92NO - GAOSXEYA5WR SE965 53	2020-06-30
5402567	STOJAK DO FOLII	2020-06-30
5402576	STOJAK DO PIANKI	2020-06-30
5402577	STOJAK DO PIANKI	2020-06-30
5402569	STOJAK NA SZABLONY	2020-06-30
5402561	STOJAK NA WZORNIKI	2020-06-30
5402531	STOJAK UNIWERSALNY OBROTOWY	2020-06-30
5402533	STOJAK UNIWERSALNY OBROTOWY	2020-06-30
5402563	STOJAK UNIWERSALNY OBROTOWY	2020-06-30
5402565	STOJAK UNIWERSALNY OBROTOWY	2020-06-30
5402557	STÓŁ DO MONTAŻU	2020-06-30
5402587	STÓŁ DO NAPRAW	2020-06-30
5402539	STÓŁ MONTAŻOWY	2020-06-30
5402541	STÓŁ MONTAŻOWY	2020-06-30
5402543	STÓŁ MONTAŻOWY	2020-06-30
5402555	STÓŁ MONTAŻOWY	2020-06-30
5402571	STÓŁ MONTAŻOWY	2020-06-30
5402581	STÓŁ MONTAŻOWY	2020-06-30
5402601	STÓŁ MONTAŻOWY	2020-06-30
5402614	STÓŁ MONTAŻOWY	2020-06-30
5402538	STÓŁ MONTERSKI	2020-06-30
5402579	STÓŁ MONTERSKI	2020-06-30
5402755	STÓŁ MONTERSKI	2020-06-30
5402757	STÓŁ MONTERSKI	2020-06-30
5402760	STÓŁ MONTERSKI	2020-06-30
5402763	STÓŁ MONTERSKI	2020-06-30
5402766	STÓŁ MONTERSKI	2020-06-30
5402297	STÓŁ ROBOCZY	2020-06-30
5402586	STÓŁ ROBOCZY	2020-06-30
5402599	STÓŁ ROBOCZY	2020-06-30
5402196	STÓŁ ROBOCZY Z ODCIĄGIEM SRO - 250	2020-06-30
5402545	STÓŁ SZLIFIERSKI	2020-06-30
5402546	STÓŁ SZLIFIERSKI	2020-06-30
5402551	STÓŁ SZLIFIERSKI	2020-06-30
5402553	STÓŁ SZLIFIERSKI	2020-06-30
5402573	STÓŁ SZLIFIERSKI	2020-06-30
5402582	STÓŁ SZLIFIERSKI	2020-06-30
5402584	STÓŁ SZLIFIERSKI	2020-06-30
5402585	STÓŁ SZLIFIERSKI	2020-06-30
5402650	STÓŁ SZLIFIERSKI	2020-06-30
5402782	STÓŁ SZLIFIERSKI	2020-06-30
5402683	SUWMIARKA MAJD	2020-06-30
5401882	SZCZOTKARKA DYSKOWA SANDER	2020-06-30
5402852	SZCZOTKARKO STRUKTURYZARKA	2020-06-30
5402858	SZLIFIERKA - VERBON 5302363	2020-06-30

5402317	SZLIFIERKA 351	2020-06-30
5402498	SZLIFIERKA DELTEX TYP DX 93	2020-06-30
5402504	SZLIFIERKA HD 180 RG 4 ML	2020-06-30
5402496	SZLIFIERKA NCNA - 21	2020-06-30
5401607	SZLIFIERKA PIONOWA DO PASOWAŃ	2020-06-30
5402365	SZLIFIERKA PNEUMATYCZNA	2020-06-30
5402302	SZLIFIERKA PNEUMATYCZNA	2020-06-30
5402387	SZLIFIERKA PNEUMATYCZNA	2020-06-30
5402415	SZLIFIERKA PNEUMATYCZNA	2020-06-30
5402422	SZLIFIERKA PNEUMATYCZNA	2020-06-30
5402688	SZLIFIERKA PNEUMATYCZNA	2020-06-30
5402691	SZLIFIERKA PNEUMATYCZNA	2020-06-30
5402671	SZLIFIERKA PNEUMATYCZNA APS	2020-06-30
5402351	SZLIFIERKA PNEUMATYCZNA APS 150	2020-06-30
5402360	SZLIFIERKA PNEUMATYCZNA APS 150	2020-06-30
5402385	SZLIFIERKA PNEUMATYCZNA APS 150	2020-06-30
5402406	SZLIFIERKA PNEUMATYCZNA APS 150	2020-06-30
5402413	SZLIFIERKA PNEUMATYCZNA APS 150	2020-06-30
5402469	SZLIFIERKA PNEUMATYCZNA APS 150	2020-06-30
5402648	SZLIFIERKA PNEUMATYCZNA APS 150	2020-06-30
5402654	SZLIFIERKA PNEUMATYCZNA APS 150	2020-06-30
5402664	SZLIFIERKA PNEUMATYCZNA APS 150	2020-06-30
5402790	SZLIFIERKA PNEUMATYCZNA APS 150	2020-06-30
5402792	SZLIFIERKA PNEUMATYCZNA APS 150	2020-06-30
5402506	SZLIFIERKA PNEUMATYCZNA FS 100	2020-06-30
5402356	SZLIFIERKA PNEUMATYCZNA FS 100 C	2020-06-30
5402359	SZLIFIERKA PNEUMATYCZNA FS 100 C	2020-06-30
5402855	SZLIFIERKA SAFO 5302375	2020-06-30
5402652	SZLIFIERKA TASMOWA APS 150	2020-06-30
5402672	SZLIFIERKA TASMOWA MAKITA	2020-06-30
5401742	SZLIFIERKA TASMOWA	2020-06-30
5402512	SZTYFCIARKA	2020-06-30
5402708	SZTYFCIARKA JK21-506	2020-06-30
5402710	SZTYFCIARKA JK21-506	2020-06-30
5402403	SZTYFCIARKA S/125 - 520	2020-06-30
5402339	SZTYFCIARKA SN 618F HAUBOLD NR 009004	2020-06-30
5401713	ŚCIANA WYCIĄGOWA TYPDWSWA 30P	2020-06-30
5402841	ŚCISK DO FRONTÓW	2020-06-30
5401746	ŚCISK MODELARNIA	2020-06-30
5402645	ŚCISK PNEUMATYCZNY	2020-06-30
5402859	TRANSPORTER TASMOWY 5302349	2020-06-30
5402869	TRANSPORTER TASMOWY 5302299	2020-06-30
5402856	TRANSPORTER TASMOWY 5302350	2020-06-30
5402861	TRANSPORTER TASMOWY 5302372	2020-06-30
5402827	TRANSPORTER TASMOWY NR INW. 643/26	2020-06-30
5401905	TRANSPORTER TAŚMOWY ODBIORCZY	2020-06-30
5401902	TRANSPORTER TAŚMOWY ODBIORCZY	2020-06-30
5402875	TUNEL LAKIERNICZY	2020-06-30
5401678	TUNEL SUSZARNIANY	2020-06-30
5401681	TUNEL SUSZARNIANY	2020-06-30
5401848	UCIOSARKA DO LISTEW	2020-06-30
5402843	UCIOSARKO - WIERTARKA TYP U2PRW	2020-06-30
5401744	URZĄDZENIE DO PAKOWANIA MEBLI	2020-06-30

5401851	URZĄDZENIE DO PAKOWANIA MEBLI	2020-06-30
5401862	URZĄDZENIE DO PAKOWANIA MEBLI	2020-06-30
5402481	URZĄDZENIE DO POMIARU FREZÓW	2020-06-30
5402488	URZĄDZENIE DO USTAWIANIA FREZÓW	2020-06-30
5402483	URZĄDZENIE DO USTAWIANIA GŁOWIC FREZÓW	2020-06-30
5401915, 1986, 2805	URZĄDZENIE TRANSPORTOWE	2020-06-30
5402774	WAGA ELEKTRONICZNA AD6	2020-06-30
5402420	WAGA LABORATORYJNA A 2500	2020-06-30
5402326	WAGA PLATFORMOWA B60 Z ZASILACZEM	2020-06-30
5402635	WAŻ GAŚNICZY W-52	2020-06-30
5402628	WAŻ GAŚNICZY W-75	2020-06-30
5402631	WAŻ GAŚNICZY Z PRĄDOWNICĄ	2020-06-30
5402345	WIERTARKA AR - 300 ZB	2020-06-30
5402866	WIERTARKA DO ELEMENTÓW SZULFAD 5302332	2020-06-30
5402500	WIERTARKA DWUBIEGOWA	2020-06-30
5402620	WIERTARKA ELEKTRYCZNA RĘCZNA	2020-06-30
5402491	WIERTARKA KĄTOWA	2020-06-30
5402520	WIERTARKA KĄTOWA	2020-06-30
5402417	WIERTARKA MAKITA AKUMULAT.	2020-06-30
5402368	WIERTARKA PNEUMATYCZNA	2020-06-30
5402472	WIERTARKA PNEUMATYCZNA	2020-06-30
5402474	WIERTARKA PNEUMATYCZNA	2020-06-30
5402476	WIERTARKA PNEUMATYCZNA	2020-06-30
5402477	WIERTARKA PNEUMATYCZNA	2020-06-30
5402622	WIERTARKA PNEUMATYCZNA	2020-06-30
5402625	WIERTARKA PNEUMATYCZNA DW 1610	2020-06-30
5402349	WIERTARKA PNEUMATYCZNA JA 7023	2020-06-30
5402392	WIERTARKA PNEUMATYCZNA JAD 6234	2020-06-30
5402393	WIERTARKA PNEUMATYCZNA JAD 6234	2020-06-30
5402395	WIERTARKA PNEUMATYCZNA JAD 6234	2020-06-30
5401804	WIERTARKA STOŁOWA	2020-06-30
5401721	WIERTARKA STOŁOWA	2020-06-30
5401735	WIERTARKO - KOŁCZARKA SPRINT PTP CNC AUTOMAT	2020-06-30
5402618	WILGOTNOSCIOMIERZ HD 85 T Z ELEKTROD TYP RE 135	2020-06-30
5402329	WILGOTNOŚCIOMIERZ	2020-06-30
5402321	WILGOTNOŚCIOMIERZ HD 85 T Z ELEKTRODĄ TYP RE 135	2020-06-30
5402300	WKREŃTAK PNEUMATYCZNY	2020-06-30
5402301	WKREŃTAK PNEUMATYCZNY	2020-06-30
5402375	WKREŃTAK PNEUMATYCZNY	2020-06-30
5402379	WKREŃTAK PNEUMATYCZNY	2020-06-30
5402382	WKREŃTAK PNEUMATYCZNY	2020-06-30
5402384	WKREŃTAK PNEUMATYCZNY	2020-06-30
5402467	WKREŃTAK PNEUMATYCZNY	2020-06-30
5402470	WKREŃTAK PNEUMATYCZNY	2020-06-30
5402478	WKREŃTAK PNEUMATYCZNY	2020-06-30
5402479	WKREŃTAK PNEUMATYCZNY	2020-06-30
5402696	WKREŃTAK PNEUMATYCZNY	2020-06-30
5402699	WKREŃTAK PNEUMATYCZNY	2020-06-30
5402700	WKREŃTAK PNEUMATYCZNY	2020-06-30

5402702	WKREŃTAK PNEUMATYCZNY	2020-06-30
5402794	WKREŃTAK PNEUMATYCZNY	2020-06-30
5402370	WKREŃTAK PNEUMATYCZNY JA - 7023	2020-06-30
5402313	WKREŃTARKA ERVIT 22 SA	2020-06-30
5402397	WKREŃTARKA ERVIT 22 SA	2020-06-30
5402400	WKREŃTARKA ERVIT 22 SA	2020-06-30
5402373	WKREŃTARKA ERVIT 225 A	2020-06-30
5402559	WKREŃTARKA KĄTOWA	2020-06-30
5402501	WKREŃTARKA SG022B-9-Q	2020-06-30
5402769	WÓZEK DO KARTONÓW	2020-06-30
5402772	WÓZEK DO KARTONÓW	2020-06-30
5402197	WÓZEK DO SZYB	2020-06-30
5402716	WÓZEK LAKIERNICZY	2020-06-30
5402719	WÓZEK LAKIERNICZY	2020-06-30
5402722	WÓZEK LAKIERNICZY	2020-06-30
5402725	WÓZEK LAKIERNICZY	2020-06-30
5401833	WYRÓWNYWARKA ADLER	2020-06-30
5402304	WYRZYNARKA GST 100 BCE	2020-06-30
5401651	ZBIORNIK HYDROFOROWY	2020-06-30
5401886	ZBIORNIK KONDENSU	2020-06-30
5401887	ZBIORNIK KONDENSU	2020-06-30
5401888	ZBIORNIK KONNDENSU POJ 2 M3	2020-06-30
5401648	ZBIORNIK SPRĘŻONEGO POWIETRZA	2020-06-30
5402853	ZESTAW PIASKARSKI 5302353	2020-06-30
5402390	ZSZYWACZ 1M - A16	2020-06-30





### Środki techniczne wyłączone z wyceny

SkłAktTrw	Oznaczenie aktywów trwałych	Data akt.	Powód wyłączenia
5401570	FILTR	2020-06-30	część eksploatacyjna. Bez wartości
5401977	FILTR TKANINOWY	2020-06-30	część eksploatacyjna. Bez wartości
5401664	INSTALACJA GAŚNICZA CO2	2020-06-30	Część instalacji PPOŻ. Ruchomość prawdopodobnie stanowi część składową nieruchomości, która nie jest własnością Dłużnika. Dłużnik nie przedstawił dowodów na to, że część składowa została wyłączona z nieruchomości.
5401898	INSTALACJA GAŚNICZA PAROWA FILTRA	2020-06-30	Część instalacji PPOŻ. Ruchomość prawdopodobnie stanowi część składową nieruchomości, która nie jest własnością Dłużnika. Dłużnik nie przedstawił dowodów na to, że część składowa została wyłączona z nieruchomości.

5401981	INSTALACJA NAWILŻAJĄCA	2020-06-30	Instalacja. Ruchomość prawdopodobnie stanowi część składową nieruchomości, która nie jest własnością Dłużnika. Dłużnik nie przedstawił dowodów na to, że część składowa została wyłączona z nieruchomości.
5401654	INSTALACJA ODCIĄGOWA LAKIERNI	2020-06-30	Instalacja. Ruchomość prawdopodobnie stanowi część składową nieruchomości, która nie jest własnością Dłużnika. Dłużnik nie przedstawił dowodów na to, że część składowa została wyłączona z nieruchomości.
5401656	INSTALACJA ODCIĄGOWA LAKIERNI	2020-06-30	Instalacja. Ruchomość prawdopodobnie stanowi część składową nieruchomości, która nie jest własnością Dłużnika. Dłużnik nie przedstawił dowodów na to, że część składowa została wyłączona z nieruchomości.
5401655	INSTALACJA ODCIĄGOWA Z LAKIERNI	2020-06-30	Instalacja. Ruchomość prawdopodobnie stanowi część składową nieruchomości, która nie jest własnością Dłużnika. Dłużnik nie przedstawił dowodów na to, że część składowa została wyłączona z nieruchomości.
5401892	INSTALACJA SPRĘŻONEGO POWIETRZA	2020-06-30	Instalacja. Ruchomość prawdopodobnie stanowi część składową nieruchomości, która nie jest własnością Dłużnika. Dłużnik nie przedstawił dowodów na to, że część składowa została wyłączona z nieruchomości.
5401895	INSTALACJA WYKRYWANIA I GASZENIA ISKIER GRE CON	2020-06-30	Część instalacji PPOŻ. Ruchomość prawdopodobnie stanowi część składową nieruchomości, która nie jest własnością Dłużnika. Dłużnik nie przedstawił dowodów na to, że część składowa została wyłączona z nieruchomości.
5402868	KLIMATYZATOR DO STEROWNI 5302253	2020-06-30	Instalacja. Ruchomość prawdopodobnie stanowi część składową nieruchomości, która nie jest własnością Dłużnika. Dłużnik nie przedstawił dowodów na to, że część składowa została wyłączona z nieruchomości.
5402871	KOCIOŁ DWUPŁOMIENNY 5300661	2020-06-30	Zabytkowy, murowany piec centralnego ogrzewania. Ruchomość prawdopodobnie stanowi część składową nieruchomości, która nie jest własnością Dłużnika. Dłużnik nie przedstawił dowodów na to, że część składowa została wyłączona z nieruchomości. Ruchomość niemożliwa do zdemontowania i zbycia. Brak możliwości likwidacji.

5402872	KOCIOŁ DWUPŁOMIENNY 5300662	2020-06-30	Zabytkowy, murowany piec centralnego ogrzewania. Ruchomość prawdopodobnie stanowi część składową nieruchomości, która nie jest własnością Dłużnika. Dłużnik nie przedstawił dowodów na to, że część składowa została wyłączona z nieruchomości. Ruchomość niemożliwa do zdemontowania i zbycia. Brak możliwości likwidacji.
5401575	KOCIOŁ PAROWY COMFORT	2020-06-30	Centralne ogrzewanie. Ruchomość prawdopodobnie stanowi część składową nieruchomości, która nie jest własnością Dłużnika. Dłużnik nie przedstawił dowodów na to, że część składowa została wyłączona z nieruchomości. Ruchomość niemożliwa do zdemontowania. Konieczne wyburzenie dachu. Brak możliwości likwidacji.
5402047	PODEST DO RAMPY ZAKŁADOWE	2020-06-30	część nieruchomości trwale związana z <u>gruntem</u>
5401702	POMPA 17 AINOX Z WÓZKIEM	2020-06-30	wartość oszacowana w oparciu o dostępne ogłoszenia o sprzedaży oraz o wartość innych pomp Kremlin wskazaną przez Dłużnika
5401600	PRZEDPALENISKO FLUIDALNE	2020-06-30	Centralne ogrzewanie. Ruchomość prawdopodobnie stanowi część składową nieruchomości, która nie jest własnością Dłużnika. Dłużnik nie przedstawił dowodów na to, że część składowa została wyłączona z nieruchomości. Ruchomość niemożliwa do zdemontowania. Konieczne wyburzenie dachu. Brak możliwości likwidacji.
5402873	SIEĆ ZEW. CO 5300748	2020-06-30	Część instalacji CO. Ruchomość prawdopodobnie stanowi część składową nieruchomości, która nie jest własnością Dłużnika. Dłużnik nie przedstawił dowodów na to, że część składowa została wyłączona z nieruchomości. Ruchomość niemożliwa do demontażu i sprzedaży
5402874	SILOS ŻELBETOWY Z FILTREM 5300761	2020-06-30	część nieruchomości trwale związana z <u>gruntem</u>
5401579	STACJA TRANSFORMATOROWA	2020-06-30	Część instalacji elektrycznej. Ruchomość prawdopodobnie stanowi część składową nieruchomości, która nie jest własnością Dłużnika. Dłużnik nie przedstawił dowodów na to, że część składowa została wyłączona z nieruchomości. Ruchomość niemożliwa do demontażu i sprzedaży
5401890	TRANSFORMATOR	2020-06-30	Część instalacji elektrycznej. Ruchomość prawdopodobnie stanowi część składową nieruchomości, która nie jest własnością

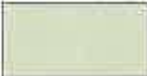
			Dłużnika. Dłużnik nie przedstawił dowodów na to, że część składowa została wyłączona z nieruchomości. Ruchomość niemożliwa do demontażu i sprzedaży
5401889	TRANSFORMATOR TNOSCF 1000/15 PNS	2020-06-30	Część instalacji elektrycznej. Ruchomość prawdopodobnie stanowi część składową nieruchomości, która nie jest własnością Dłużnika. Dłużnik nie przedstawił dowodów na to, że część składowa została wyłączona z nieruchomości. Ruchomość niemożliwa do demontażu i sprzedaży
5402867	TRANSPORTER ODBIORCZY HOMAG 5302318	2020-06-30	ustalono w oparciu o inne ruchomości Dłużnika. UWAGA Brak w spisie inwentarza
5402752	ZABUDOWA WNĘKI	2020-06-30	Pozycja nie stanowi ruchomości. Jest to zapis przeniesiony z ksiąg rachunkowych.

-  Kolorem żółtym zaznaczono pozycje środków technicznych trwale związanych z budynkami
-  Kolorem żółtym zaznaczono pozycje środków technicznych trwale związanych z gruntem
-  Kolorem zielonym zaznaczono pozycje środków technicznych stanowiących inwestycje
-  Kolorem szarym zaznaczono pozycje środków technicznych nie znajdujące się w spisie inwentarza
-  Kolorem pomarańczowym zaznaczono pozycje środków technicznych dedykowanych dłużnikowi
-  Kolorem czerwonym zaznaczono pozycje środków technicznych nie należących do dłużnika

Środki techniczne zlokalizowane w:

**miejsowości 84-241 Gościcino przy ul. Fabrycznej 1 powiat wejherowski, woj. pomorskie**

**Środki techniczne zaewidencjonowane w trakcie inwentaryzacji**

SkłAktTrw	Oznaczenie aktywów trwałych	Data akt.
5402061	PRASA HYDRAULICZNA DO KLEJ.FRZOW	2020-06-30
5402056	PRASA HYDRAULICZNA DO KLEJENIA FRYZÓW	2020-06-30

5401729	PILA WAHADŁOWA WÓZEK PALETOWY WÓZEK PALETOWY	2020-06-30
5401914	WIERTARKA 2-SUPORTOWA DW 2S	2020-06-30
5401852	WIERTARKA STACJONARNA PIONOWA UKOŚNA TYP FM	2020-06-30
5401999	FREZARKA DOLNOWRZECIONOWA PODWÓJNA	2020-06-30
5401682	FREZARKA GÓRNOWRZECIONOWA.TYP DFGA	2020-06-30
5401658	CZOPIARKA OBWIEDNIOWA 1-STRONN	
5401893	AUTOMAT FREZARSKO SZLIFIERSKI	2020-06-30
5402450	PRASA DO KLEJANIA O[ARC (2609/VIII)	2020-06-30
5401849	WIERTARKA 2-STRONNA PIONOWA	2020-06-30
5402445	PRASA DO FORMATEK	2020-06-30
5401745	FREZARKA KARUZELOWA ZE SZLIFIERKĄ RVE	2020-06-30
5401779	FREZARKO-SZLIFIERKA KARUZELOWA.TYP R-80	2020-06-30
5402141	ELEKTRYCZNY WÓZEK PODN.STILL	2020-06-30
5402138	WÓZEK PODNOŚNIKOWY ROCLA TTS12TR6500	2020-06-30
5402137	WÓZEK PODNOŚNIK ROCLA TTS12TR5900	2020-06-30
5401638	TASMOWKA STOLARSKA	2020-06-30
5401668	FREZARKA GÓRNOWRZECIONOWA Z PRZETWORNICĄ TYP	2020-06-30
5401863	SKRACARKA NÓG KRZESEŁ POZIOMA	2020-06-30
5401709	SZLIFIERKA DWUTASMOWA SZLIFIERKA DWUTASMOWA	2020-06-30
5401856	WIERTARKA DWUSUPORTOWA PIONOWA DW 2 SP	2020-06-30
5402879	FREZARKA DOLNOWRZECIONOWA.TYP FJNE.	2020-06-30
5401748	PILARKA TAŚMOWA TYP DRFA 80	2020-06-30
5402052	WIERTARKA POZIOMA	2020-06-30
5402442	PRASA UNIWERSALNA	2020-06-30
5402443	PRASA UNIWERSALNA	2020-06-30
5401736	FREZARKA DOLNOWRZECIONOWA.TYP DFDA-5	2020-06-30
5402517	URZĄDZENIE DO NAKŁADANIA LAKIERU	2020-06-30
5402440	PRASA DO PODZESPOŁU TYŁU	2020-06-30
5402441	PRASA DO PODZESPOŁU TYŁU	2020-06-30
5402022	WIERTARKA POZIOMA	2020-06-30
5402054	WIERTARKA POZIOMA	2020-06-30
5402444	PRASA UNIWERSALNA	2020-06-30
5401705	FREZARKA DOLNOWRZECIONOWA.TYP DFDA-2	2020-06-30
5402419	PRASA UNIWERSALNA	2020-06-30
5402151	PRASA MONTAŻOWA	2020-06-30
5402428	WIERTARKA POZIOMOWA	2020-06-30
5401992	SZLIFIERKA TAŚMOWA DZOB	2020-06-30

	/KRAWĘDZIARKA	
5402881	WIERTARKA POZIOMA	2020-06-30
5402446	PRASA MONTAŻOWA	2020-06-30
5402432	ZGNIATARKA DO CZOPOW	2020-06-30
5402152	PRASA MONTAŻOWA	2020-06-30
5402015	WIERTARKA POZIOMA	2020-06-30
5401738	FREZARKA DOLNOWRZECIONOWA.TYP DEDA-5	2020-06-30
5401677	WIERTARKA GŁOWICA.TYP DGW-1	2020-06-30
5402439	PRASA DO PODZESPOŁU BOKU	2020-06-30
5401679	WIERTARKA GŁOWICOWA. TYP DGW-1	2020-06-30
5402017	WIERTARKA POZIOMA	2020-06-30
5401722	FREZARKA DOLNOWRZECIONOWA TYP DEA-3	2020-06-30
5402603	SZLIFIERKA PNEUMATYCZNA POINOWA 5501381	2020-06-30
5402600	SZLIFIERKA TAŚMOWA 5501380	2020-06-30
5401850	PIŁA TAŚMOWA BAS 500 DNB Z OPRZYRZĄ. SZLIFIERSKIM	2020-06-30
5401938	TUNEL SUSZARNIANY ŁANCUCHOWY I TYP TS 18S	2020-06-30
5401940	TUNEL SUSZARNIANY ŁANCUCHOWY SEGMENTOWY TYP	2020-06-30
5402523	KABINA LAKIERNICZA ZE ŚCIANĄ WODNĄ NR INW 730 V	2020-06-30
5401987	SYSTEM COOLAC DO ODZYSKU LAKIERU	2020-06-30
5402514	URZĄDZENIE DO NAKŁADANIA LAKIERU	2020-06-30
5402025	KABINA LAKIERNICZA TYP DWSWA 30P	2020-06-30
5402057	TUNEL SUSZARNIANY	2020-06-30
5401962	AGREGAT NATRYSKOWY	2020-06-30
5401966	AGREGAT NATRYSKOWY	2020-06-30
5401896	URZĄDZEMNIE AGREGAT NATRYSKOWY	2020-06-30
5401720	ŚCIANA WYCIAGOWA.TYP DWSWA 30/B	2020-06-30
5401969	AGREGAT NATRYSKOWY	2020-06-30
5401965	AGREGAT NATRYSKOWY	2020-06-30
5402103	STÓŁ MONTAŻOWY	2020-06-30
5402105	STÓŁ MONTAŻOWY	2020-06-30
5402104	STÓŁ MONTAŻOWY	2020-06-30
5401865	SZLIFIERKA TARCZOWA POZIOMA	2020-06-30
5402136	WÓZEK WIDŁOWY SPALINOWY TYP H 20 HL	2020-06-30
5402139	WÓZEK WIDŁOWY STILL R70-45D	2020-06-30
5402107	STÓŁ MONTAŻOWY	2020-06-30
5401864	SKRACARKA NOG KRZESEŁ POZIOMA	2020-06-30
5402106	STÓŁ MONTAŻOWY	2020-06-30

5401979	MASZYNA DO SZYCIA HIGHLEAD	
5401780	MASZYNA KROJCZA Z NOZEM TASMOWYM.TYP R-1532,	2020-06-30
5402175	STÓŁ PILARSKI	2020-06-30
5402322	STÓŁ PILARSKI	2020-06-30
5401781	KROJARKA TAŚMOWA TYP LU-16	2020-06-30
5402148	STÓŁ KROJCZY DO TKANIN	2020-06-30
5401643	TOKARKA POLAUTOMATYCZNA	2020-06-30
5402120	CIĄG TAŚMOWY	2020-06-30
5402449	PRASA MONTAŻOWA WIELOFUNKCYJNA (2608/VIII)	2020-06-30
5402447	PRASA DO PODZESPOŁU BOKU	2020-06-30
5401747	FREZARKA DOLNOWRZECIONOWA	2020-06-30
5402880	WIERTARKA POZIOMA	2020-06-30
5402433	ZGNIATARKA DO CZOPÓW	2020-06-30
5402429	ZGNIATARKA DO CZOPÓW	2020-06-30
5402118	CIĄG TAŚMOWY	2020-06-30
5402079	PRZENOŚNIK KLAPKOWY	2020-06-30
5402058	KABINA LAKIERNICZA 713/V	2020-06-30
5401876	KABINA DO NANOSZENIA KLEJU NA ELEMENTY TAPICEKRKI	2020-06-30
5401868	KABINA DO NANOSZENIA KLEJU NA ELEMNTY TAPICERKI	2020-06-30
5401879	KABINA DO NANOSZENIA KLEJU NA ELEMENTY TAPICERKI	2020-06-30
5402147	REGAŁ MAGAZYNOWY III MODEL PUCK	2020-06-30
5402323	STÓŁ PILARSKI	2020-06-30
5402147	REGAŁ MAGAZYNOWY III MODEL PUCK	
5402146	REGAŁ MAGAZYNOWY II MODEL PUCK	2020-06-30
5402418	REGAŁ MAGAZYNOWY IV MODEL PUCK	2020-06-30
5401874	KABINA DO NANOSZENIA KLEJU NA ELEMENTY TAPICERKI	2020-06-30
5402119	PRZENOŚNIK TASMOWY	2020-06-30
5402034	KABINA LAKIERNICZA DWSWA 30P	2020-06-30
5402113	PRZENOŚNIK KLEPKOWY	2020-06-30
5401944	TUNEL SUSZARNIANY ŁAŃCUCHOWY TYP TS20S	2020-06-30
5401734	ŚCIANA WYCIĄGOWA.TYP DWSWA 30/B	2020-06-30
5401732	ŚCIANA WYCIĄGOWA TYP DSWA-30/B	2020-06-30
5401908	KOMORA SUSZARNIANA VANICEK TYP VF 341/CS	2020-06-30
5401911	KOMORA SUSZARNIANA VANICEK TYP VF 341/CS	2020-06-30
5401881	ZESTAW SUSZARNIANY I KOMORA SUSZARNIANA NR 3 I 4	2020-06-30
5401891	ZESTAW SUSZARNIANY D 3413-23/94.SUSZ.NR 5,6	2020-06-30
5401900	ZESTAW SUSZARNIANY KOM.III NR SERII D	2020-06-30

	3438/3/94	
5401980	PLUG CZOŁOWY DO CIĄGNIK URUSUS	2020-06-30
5402421	PRASA DO PODZESPOŁÓW KRZESEŁ	2020-06-30
5402435	ODKURZACZ ATTIX 791-2M/B	2020-06-30
5401801	POMPA TRANSFEROWA GRACO 226-942	2020-06-30
5401782	MASZYNA DO SZYCIA JUKI TYP DNU 241H	2020-06-30
5401783	PRZEMYSŁOWA MASZYNA DO SZYCIA JUKI 241-H	2020-06-30
5401866	KABINA DO NANOSZENIA KLEJU NA ELEMENTY TAPICERKI	2020-06-30
5402634	ZBIORNIK NAZIEMNY 5500518	2020-06-30
5402140	WÓZEK WIDŁOWY BOCZNEGO PODBOSZENIA	2020-06-30
5401589	FREZARKA UNIWERSALNA FWC-25	2020-06-30
5401590	FREZARKA UNIWERSALNA .	2020-06-30
5401587	TOKARKA UNIWERSALNA CU 400/1500	2020-06-30
5401585	TOKARKA UNIWERSALNA TUG 48M.	2020-06-30
5401584	TOKARKA DO METALU TUJ 48.	2020-06-30
5401593	DŁUTOWNICA PIONOWA.	2020-06-30
5401631	PRASA HYDRAULICZNA	2020-06-30
5401630	SZLIFIERKA DO PŁASZCZYZN	2020-06-30
5401636	PRASA TAKTOWA DO WULKANIZACJI USZCZELEK	2020-06-30
5402032	FREZARKA DO BETONU SCHWAMBORN	2020-06-30
5401594	STRUGARKA POPRZECZNA .	2020-06-30
5401819	POLAUTOMAT SPAWALNICZY.TYP MAGSTER 250 4X4	2020-06-30
5401817	PROSTOWNIK SPAWALNICZY	2020-06-30
5401598	SZLIFIERKA DWUTARCZOWA	2020-06-30
5401591	PIŁA RAMOWA.	2020-06-30
5401978	PIŁA FORMATOWA .TYP ZFKC	2020-06-30
5401843	ZESPOŁ RETERTEROW PAROWYCH	2020-06-30
5401963	MASZYNA DO CIECIA DREWNA	2020-06-30
5401861	MASZYNA DO CIĘCIA DREWNA Z OPRZYRZA.TYP SUSAMA	2020-06-30
5401778	STRUGARKA CZTEROSTRONNA.TYP UNIMAT 17A CARDAN.	2020-06-30
5401731	FREZARKA POZIOMA .DEPA 40	2020-06-30
5401973	FREZARKA KARUZELOWA TYP FO 600 HY	2020-06-30
5402149	PRASA PNEUMATYCZNA DO SIEDZISK	2020-06-30
5401711	PILARKA TASMOWA DO PRZECINIA DREWNA.	2020-06-30
5401985	ZBIORNIK PARZELNIANY	2020-06-30
5401857	SZUSAZARNIA PRÓZNIOWA TYP KVT 1600 KRONSEDER	2020-06-30
5401859	SUSZARNIA PRÓZNIOWA TYP KVT-1600 KRONSEDER	2020-06-30
5402078	TRANSPORTER TASMOWY	2020-06-30
5402427	WIERTARKA POZIOMA	2020-06-30
5401588	WIERTARKA PROMIENIWA.	2020-06-30
5402556	CIĄG TAŚMOWY 5501387	2020-06-30
5401837	POMPA HYDRAULICZNA MP -110	2020-06-30

5401637	ZWIJARKA MECHANICZNA TYP ZBM 1,6*1000	2020-06-30
5401633	KRAWEDZIARKA	2020-06-30

### Środki techniczne pozostałe objęte wyceną

SkłAktTrw	Oznaczenie aktywów trwałych	Data akt.
5401960	AGREGAT NATRYSKOWY	2020-06-30
5401964	AGREGAT NATRYSKOWY	2020-06-30
5401968	AGREGAT NATRYSKOWY	2020-06-30
5401970	AGREGAT NATRYSKOWY	2020-06-30
5402108	APARAT GRZEWCZY BEZKANALOWY	2020-06-30
5402109	APARAT GRZEWCZY BEZKANALOWY	2020-06-30
5402110	APARAT GRZEWCZY BEZKANALOWY	2020-06-30
5402111	APARAT GRZEWCZY BEZKANALOWY	2020-06-30
5402112	APARAT GRZEWCZY BEZKANALOWY	2020-06-30
5402350	BIURKO BDI 60 WRAZ Z KONCÓWKĄ BIURKA TK 270P	2020-06-30
5402560	CIĄG TAŚMOWY 5501392	2020-06-30
5401931	CZOPIARKA OBWIEDNIOWA FREZARKA 2 STRONNA	2020-06-30
5402098	DOZOWNIK ROZTWOROW KOREKCYJNYCH	2020-06-30
5401831	ELEKTRYCZNA GWINTOWNICA RĘCZNA REMS AMIGO 2	2020-06-30
	INSTALACJA FOTOWOLTAICZNA	2022-05-31
5401674	FREZARKA DOLNOWRZECIONOWA.TYP DFDA-2	2020-06-30
5401707	FREZARKA DOLNOWRZECIONOWA.TYP DFDA-2	2020-06-30
5402276	FREZARKA GÓRNOWRZECIONOWA	2020-06-30
5401680	FREZARKA GÓRNOWRZECIONOWA.TYP X KOFK.	2020-06-30
5401672	FREZARKA KARUZELOWA.TYP FO-600-HY	2020-06-30
5402341	FREZARKA OF 200 FESTO	2020-06-30
5402338	FREZARKA OF 2000 FESTO	2020-06-30
5402002	FREZARKA DOLNOWRZECIONOWA SCHNEIDER	2020-06-30
5402143	KLUCZ KĄTOWY Z WKŁADKĄ NAPĘDOWĄ I MECH PRZECIĄŻ.	2020-06-30
5402436	KLUCZ PNEUMATYCZNY DO WKRETOW	2020-06-30
5402424	KLUCZ PNEUMATYCZNY DO WKRETÓW	2020-06-30
5402425	KLUCZ PNEUMATYCZNY DO WKRETÓW	2020-06-30
5402437	KLUCZ PNEUMATYCZNY DO WKRETÓW	2020-06-30
5402116	KONTENER UNIWERSALNY	2020-06-30
5402117	KONTENER UNIWERSALNY	2020-06-30
5401983	KOSIARKA ROTACYJNA ZAWIESZANA 1,65 M.Z -042	2020-06-30
5402549	MASZYNA SZWLANICZA DURKOPP ADLER II 5501455	2020-06-30
5401815	MIESZADŁO PNEUMATYCZNE	2020-06-30
5401813	MIESZADŁO PNEUMATYCZNE.	2020-06-30
5402155	MLOT GSH 11 E	2020-06-30
5401825	MYJKA WYSOKOCIŚNIENIOWA	2020-06-30
5401829	MYJKA WYSOKOCIŚNIENIOWA HDS 895 ECO	2020-06-30
5401634	ODMIERZACZ PLAIW CIEKLYCH	2020-06-30
5401790	ODZUZLACZ ZGRZEBŁOWY	2020-06-30
5402522	OGRZEWACZ WODY OW - 40 GALMET	2020-06-30
5401799	OSTRZARKA OWM 4 Z OPROGRAMATOREM	2020-06-30
5401798	OSTRZARKA OWM -4 Z OPROGRAMATOREM	2020-06-30

5401830	OSUSZACZ ZIEBNICZY HANKINSON	2020-06-30
5402348	PASKOWACZ Z ODWIJACZEM B06/OP5	2020-06-30
5401659	PILA TASMOWA.TYP DRSA-80	2020-06-30
5402156	PILARKA SPALINOWA STIHL MS 440	2020-06-30
5401982	PILA DO CIĘCIA FUG	2020-06-30
5402036	PILA RAMIENNA	2020-06-30
5402121	PODEST RUCHOMY	2020-06-30
5402122	PODEST RUCHOMY	2020-06-30
5402749	PODNOŚNIK NOŻYCOWY	2020-06-30
5402751	PODNOŚNIK NOŻYCOWY	2020-06-30
5401665	POLAUTOMAT TOKARSKI.TP DTAA-900	2020-06-30
5401803	POMPA PLYWAJĄCA	2020-06-30
5401800	POMPA TRANSFEROWA GRACO 226-942	2020-06-30
5401632	POMPA WIROWA	2020-06-30
5401802	POMPA WIROWA	2020-06-30
5401823	POMPA ZANURZENIOWA DO ŚCIEKÓW TYP AP 12.40	2020-06-30
5402448	PRASA DO PODZESOŁU TYŁU	2020-06-30
5402423	PRASA DO PODZESPOŁÓW KRZESEŁ	2020-06-30
5402013	PRASA DO PODZESPOŁÓW KRZESEŁ	2020-06-30
5402451	PRASA DO PODZESPOŁU	2020-06-30
5402150	PRASA MONTAŻOWA	2020-06-30
5401601	PROFILARKO-OSTRZARKA RONDONAT	2020-06-30
5402085	PRZENOŚNIK CIĄG LAKIERNICZY / BARWIĄCY.TYP PCL 87	2020-06-30
5402114	PRZENOŚNIK KLEPKOWY	2020-06-30
5401787	PRZENOŚNIK WĘGLOWY	2020-06-30
5401786	PRZENOŚNIK WIESZAKOWY	2020-06-30
5401956	REBARK A DO ODPADÓW TYP ZTLL 1150/1580 ZENO	2020-06-30
5402452	REGAŁ MAGAZYNOWY	2020-06-30
5402145	REGAŁ MAGAZYNOWY I SEGMENTOWY MODEL HERZLAKE	2020-06-30
5402071	REBAK NOŻOWY DO DREWNA	2020-06-30
5401855	REBARKA DO ODPADÓW TYP ZTLL 1600 X 1800	2020-06-30
5401784	ROZSIEWACZ WAPNA.TYP NO11	2020-06-30
5402346	ROZWIERAK PIŁ TASMOWYCH	2020-06-30
5402157	RUSZTOWANIE RJ 220	2020-06-30
5402144	SPEKTOFOTOMETR LABORATORYJNY -SPEKOL 11	2020-06-30
5401835	sprężarka powietrza bam 500	2020-06-30
5401811	SPRĘŻARKA POWIETRZA Z OSUSZACZEM	2020-06-30
5401805	SPRĘŻARKA ŚRUBOWA POWIETRZA Z OSUSZACZEM CHLO.	2020-06-30
5401807	SPRĘŻARKA ŚRUBOWA POWIETRZA Z OSUSZACZEM Z OSUSZ	2020-06-30
5402547	SPRĘŻARKA ŚRUBOWA ATLAS COPCO 5501333	2020-06-30
5402570	STACJA DO ZASILANIA WYTWORNICY PARY 5501361	2020-06-30
5402102	STÓŁ MONTAŻOWY	2020-06-30
5402325	STÓŁ PILARSKI	2020-06-30
5401649	STRUGARKA GRUBOŚCIOWA.TYP DSGA-63	2020-06-30
5401670	STRUGARKA- WYRÓWNIARKA.TYP DSWA-40	2020-06-30
5402550	SYSTEM KOLOROW COLORMATIC 5501427	2020-06-30
5402065	SZLIFIERKA BEBNOWA PUCARKA	2020-06-30
5401795	SZLIFIERKA DO AUTOMAT. OSTR.FREZÓW ASP-631F	2020-06-30
5401796	SZLIFIERKA DO AUTOMATYCZNEGO OSTRZENIA PIŁ	2020-06-30

	TARCZ.	
5401797	SZLIFIERKA DO OPSTRZENIA NOŻY STRUGARSKICH CIENKIC	2020-06-30
5402336	SZLIFIERKA GWS-24	2020-06-30
5402426	SZLIFIERKA KRAWĘDZIARKA	2020-06-30
5402090	SZLIFIERKA NAWILZAJACE POWIETRZE	2020-06-30
5402173	SZLIFIERKA PNEUMATYCZNA	2020-06-30
5402174	SZLIFIERKA PNEUMATYCZNA	2020-06-30
5402273	SZLIFIERKA TAŚMOWA DZJD-200	2020-06-30
5401586	TOKARKA UNIWERSALNA	2020-06-30
5401903	URZĄDZENIE AGREGAT NATRYSKOWY GRACO MONARK.	2020-06-30
5401821	URZĄDZENIE DO CIĘCIA PLAZMA POWIETRZA PLAZMAST	2020-06-30
5402518	URZĄDZENIE DO NAKŁADANIA LAKIERU	2020-06-30
5402518	URZĄDZENIE DO NAKŁADANIA LAKIERU	2020-06-30
5401958	URZĄDZENIE DO NATRYSKU WOSKU NA ZIMNO	2020-06-30
5402376	WAGA ELEKTRONICZNA WPT	2020-06-30
5402438	WBIJARKA NAKRĘTEK	2020-06-30
5401785	WCIĄGNIK ELEKTRYCZNY.TYP 11 TW 316 MA 8610/301	2020-06-30
5402352	WIERTARKA	2020-06-30
5402353	WIERTARKA 3539 MF4	2020-06-30
5401716	WIERTARKA 4-SUPORTOWA.TYP DWT-4	2020-06-30
5402524	WIERTARKA KĄTOWA BENZ	2020-06-30
5402526	WIERTARKA KĄTOWA BENZ	2020-06-30
5401743	WIERTARKA OSCYLACJA 2-WRZECIONOWA.TYP BKH 29	2020-06-30
5401971	WIERTARKA OSCYLACYJNA	2020-06-30
5402343	WIERTARKA PNEUMATYCZNA	2020-06-30
5402344	WIERTARKA PNEUMATYCZNA	2020-06-30
5402020	WIERTARKA POZIOMA	2020-06-30
5402050	WIERTARKA POZIOMA	2020-06-30
5402882	WIERTARKA POZIOMA	2020-06-30
5401663	WIERTARKA POZIOMA.TYP LBSE-I	2020-06-30
5401818	WIERTARKA STOŁOWA WS-16	2020-06-30
5402154	WILGOTNOŚCIOMIERZ	2020-06-30
5402331	WILGOTNOŚCIOMIERZ POWIETRZA	2020-06-30
5402328	WKRĘTAK PNEUMATYCZNY	2020-06-30
5402142	WKRĘTAK Z GŁOWICĄ KĄTOWA Z UCHWYTEM	2020-06-30
5402355	WKRĘTARKA PNEUMATYCZNA	2020-06-30
5402358	WKRĘTARKA PNEUMATYCZNA	2020-06-30
5402377	WKRĘTARKA PNEUMATYCZNA	2020-06-30
5402378	WKRĘTARKA PNEUMATYCZNA	2020-06-30
5402380	WKRĘTARKA PNEUMATYCZNA	2020-06-30
5402347	WÓZEK PALETOWY	2020-06-30
5402361, 62, 63, 64, 66, 67, 69, 71, 72, 74, 91, 167	WÓZKI DO SUSZENIA ELEMENTÓW GIĘTYCH 12 szt.	2020-06-30
5402381, 83, 86, 88, 89, 94, 96, 98, 99, 401,	WÓZKI SUSZARNIANE 28 szt.	2020-06-30

02, 04, 05, 07, 08, 10, 11, 12, 141 161, 162, 163, 164, 168, 169, 170, 165, 166		
5402333	WYCIĄG LINOWY	2020-06-30
5402666	ZASOBNIK ZBIORNIK PIONOWY POWIET 5500524	2020-06-30
5402669	ZASOBNIK ZBIORNIK PIONOWY POWIET 5500525	2020-06-30
5402530	ZBIORNIK NA TROCINY ODPADY DRZEWNE 5500516	2020-06-30
5402566	ZBIORNIK PALIWA FM 2500 L 5501398	2020-06-30
5402632	ZBIORNIK STALOWY 5500517	2020-06-30
5402562	ZESÓŁ WÓZKÓW TRANSPORTOWYCH 5501406	2020-06-30
5402528	ZESTAW APLIKACJI AQUAPACK AA90/PISTOLET NATRYSK200	2020-06-30
5402027	ZESTAW MALARSKI DLNO DP 6381	2020-06-30
5402028	ZESTAW MALARSKI DLNO DP 6381	2020-06-30
5402030	ZESTAW MALARSKI DLNO DP 6381	2020-06-30
5402430	ZGNIATARKA DO CZOPÓW	2020-06-30
5402431	ZGNIATARKA DO CZOPÓW	2020-06-30
5402434	ZGNIATARKA DO CZOPÓW	2020-06-30
5401635	ZGRZEWARKA DO PIL TASMOWYCH	2020-06-30
5402158	ZSZYWACZ	2020-06-30
5402159	ZSZYWACZ	2020-06-30
5402160	ZSZYWACZ	2020-06-30
5402416	ZSZYWACZ	2020-06-30
5402153	ZSZYWACZ BCA	2020-06-30
5402354	ZSZYWACZ PNEUMATYCZNY	2020-06-30

### Środki techniczne wyłączone z wyceny

SklAktTr w	Oznaczenie aktywów trwałych	nr w aktach
5402590	BATERIA KONDENSATORÓW STATYCZNYCH 5501411	Część instalacji elektrycznej. Ruchomość prawdopodobnie stanowi część składową nieruchomości, która nie jest własnością Dłużnika. Dłużnik nie przedstawił dowodów na to, że część składowa została wyłączona z nieruchomości.
5402588	BATERIA KONDENSATORÓW STATYCZNYCH 5501412	Część instalacji elektrycznej. Ruchomość prawdopodobnie stanowi część składową nieruchomości, która nie jest własnością Dłużnika. Dłużnik nie przedstawił dowodów na to, że część składowa została wyłączona z nieruchomości.
5402592	BATERIA KONDENSATORÓW STATYCZNYCH 5501415	Część instalacji elektrycznej. Ruchomość prawdopodobnie stanowi część składową nieruchomości, która nie jest własnością Dłużnika. Dłużnik nie przedstawił dowodów na to, że część składowa została wyłączona z nieruchomości.
5402770	DZWIG TOWAROWO OSOBOWY 5500572	stanowi część składową budynku brak możliwości demontażu
5402773	DZWIG TOWAROWY 5500573	stanowi część składową budynku brak możliwości demontażu
5402099	FILTR ZWIROWY-BIORNIK	stanowi część składową budynku brak możliwości

	FILTRACYJNY	demontażu
5402086	INSTALACJA ODCIAGOWA OPARÓW	stanowi część składową budynku brak możliwości demontażu
5402780	INSTALACJA ODPYLAJĄCA IW 382/VI 5501335	stanowi część składową budynku brak możliwości demontażu
5402598	INSTALACJA ODPYLAJĄCA IW 5501379	stanowi część składową budynku brak możliwości demontażu
5401564	INSTALACJA ODPYLANIA	stanowi część składową budynku brak możliwości demontażu
5402627	INSTALACJA P.POŻAROWA 5500510	stanowi część składową budynku brak możliwości demontażu
5401792	INSTALACJA TRYSKACZOWA POWIETRZA	stanowi część składową budynku brak możliwości demontażu
5402775	INSTALACJA WENTYLACJI W BUD SOCJAL 5500595	stanowi część składową budynku brak możliwości demontażu
5402091	INSTALACJA WYCIĄGOWO-NAWIEWNA	stanowi część składową budynku brak możliwości demontażu
5402093	INSTALACJA WYCIĄGOWO-NAWIEWNA	stanowi część składową budynku brak możliwości demontażu
5402092	INSTALACJA WYCIĄGOWO-NAWIEWNA	stanowi część składową budynku brak możliwości demontażu
5402076	INSTALACJA WYKRYWANIA I GASZENIA ISKIER GRECON	stanowi część składową budynku brak możliwości demontażu
5402097	JONITOWA STACJA ZMIĘKCZANIA WODY	stanowi część składową budynku brak możliwości demontażu
5402552	JONITOWA STACJA ZMIĘKCZANIA WODY 5501529	stanowi część składową budynku brak możliwości demontażu
5402580	KLIMATYZATOR TAPICERNIA 5501400	stanowi część składową budynku brak możliwości demontażu
5402583	KLIMATYZATORE LAKIERNIA 5501399	stanowi część składową budynku brak możliwości demontażu
5402619	KOCIOŁ PAROWY TYP HTO 130 L 5500193	stanowi część składową budynku brak możliwości demontażu
5402604	KOCIOŁ WODNY 525-4-5500190	stanowi część składową budynku brak możliwości demontażu
5402615	KOCIOŁ WODNY 5500191	stanowi część składową budynku brak możliwości demontażu
5402617	KOCIOŁ WODNY GRZEWCZY LAMBION Z OPRZY 5500192	stanowi część składową budynku brak możliwości demontażu
5402100	ODDZIELACZ WODY Z ZAWOREM AUTUTRAL AT 168	stanowi część składową budynku brak możliwości demontażu
5402096	ODZELAZIACZ Z AUTOMATYCZNYM CYKLEM PŁUKANIA	stanowi część składową budynku brak możliwości demontażu
5402542	ODZELAZIACZ AUTOMAT CYKLEM PŁUKAN WSTECZ 550152	stanowi część składową budynku brak możliwości demontażu
5402564	POMPA GŁĘBINOWA 5501456	stanowi część składową gruntu

5402676	ROZDZIELNIA ELEKTRYCZNA 5500527	stanowi część składową budynku brak możliwości demontażu
5402678	ROZDZIELNIA ELEKTRYCZNA 5500528	stanowi część składową budynku brak możliwości demontażu
5402686	ROZDZIELNIA ELEKTRYCZNA 5500529	stanowi część składową budynku brak możliwości demontażu
5402692	ROZDZIELNIA ELEKTRYCZNA N.N.5500532	stanowi część składową budynku brak możliwości demontażu
5402698	ROZDZIELNIA ELEKTRYCZNA NM 5500537	stanowi część składową budynku brak możliwości demontażu
5402701	ROZDZIELNIA GŁÓWNA RS 1 HALI 5500539	stanowi część składową budynku brak możliwości demontażu
5402703	ROZDZIELNIA GŁÓWNA RS 1 HALI 5500540	stanowi część składową budynku brak możliwości demontażu
5402705	ROZDZIELNIA GŁÓWNA RS 1 HALI 5500546	stanowi część składową budynku brak możliwości demontażu
5402690	ROZDZIELNIA NISKIEGO NAPIĘC 380/220 V 5500531	stanowi część składową budynku brak możliwości demontażu
5402739	ROZDZIELNIA OŚWIETLENIOWA RO1-1 HALA 2 5500550	stanowi część składową budynku brak możliwości demontażu
5402741	ROZDZIELNIA OŚWIETLENIOWA RO1-1 HALA 2 5500551	stanowi część składową budynku brak możliwości demontażu
5402753	ROZDZIELNIA OŚWIETLENIOWA RO1-3 5500558	stanowi część składową budynku brak możliwości demontażu
5402694	ROZDZIELNIA PRĄDU 5500534	stanowi część składową budynku brak możliwości demontażu
5402695	ROZDZIELNIA PRĄDU ZMIENNEGO NN 5500535	stanowi część składową budynku brak możliwości demontażu
5402697	ROZDZIELNIA PRĄDU ZMIENNEGO NN 5500536	stanowi część składową budynku brak możliwości demontażu
5402711	ROZDZIELNIA SIŁOWA ODBIÓR NM 5500541	stanowi część składową budynku brak możliwości demontażu
5402714	ROZDZIELNIA SIŁOWA ODBIÓR NM 5500542	stanowi część składową budynku brak możliwości demontażu
5402717	ROZDZIELNIA SIŁOWA ODBIÓR NM 5500543	stanowi część składową budynku brak możliwości demontażu
5402721	ROZDZIELNIA SIŁOWA ODBIÓR NM 5500544	stanowi część składową budynku brak możliwości demontażu
5402723	ROZDZIELNIA SIŁOWA ODBIÓR NM 5500545	stanowi część składową budynku brak możliwości demontażu
5402727	ROZDZIELNIA SIŁOWA ODBIÓR NM 5500547	stanowi część składową budynku brak możliwości demontażu
5402730	ROZDZIELNIA SIŁOWA ODBIÓR NM 5500548	stanowi część składową budynku brak możliwości demontażu
5402737	ROZDZIELNIA SIŁOWA ODBIÓR NM 5500549	stanowi część składową budynku brak możliwości demontażu
5402750	ROZDZIELNIA SIŁOWA ODBIÓR R3 AG 5500557	stanowi część składową budynku brak możliwości demontażu
5402748	ROZDZIELNIA SIŁOWA ODBIÓR R3-1 5500556	stanowi część składową budynku brak możliwości demontażu
5402744	ROZDZIELNIA SO-8 TYP	stanowi część składową budynku brak możliwości demontażu

	ELZUR 5500554	demontażu
5402674	ROZDZIELNIA SZAFOWA 5500526	stanowi część składową budynku brak możliwości demontażu
5402591	ROZDZIELNIA SZAFOWA 5501413	stanowi część składową budynku brak możliwości demontażu
5402743	ROZDZIELNIA WEWNĘTRZNA RUO 05,5500553	stanowi część składową budynku brak możliwości demontażu
5402742	ROZDZIELNIA ZEWNĘTRZNA ZK-1 TYP ELKA B-6 5500552	stanowi część składową budynku brak możliwości demontażu
5402746	ROZDZIELNICA GŁÓWNA RS.3 5500555	stanowi część składową budynku brak możliwości demontażu
5402589	ROZDZIELNICA SO-2 TYP ELZUR 5501414	stanowi część składową budynku brak możliwości demontażu
5402624	SIEĆ WODOCIĄGOWA HYDRANTOWA 5500509	stanowi część składową gruntu
5402878	SIEĆ WODOCIĄGOWA HYDRANTOWA 5500509	stanowi część składową gruntu
5402088	STACJA FILTRÓW VENTI DO ODWIOROWYWANIA	stanowi część składową budynku brak możliwości demontażu
5402594	STACJA UZDATNIANIA WODY	stanowi część składową budynku brak możliwości demontażu
5402115	SYSTEM WYSOKOCISNIENIOWEGO NAWILŻENIA AIRTEC	stanowi część składową budynku brak możliwości demontażu
5402558	SYSTEM WYSOKOCIŚNIENIOWY NAWILŻANIA AIRTEC 550147	stanowi część składową budynku brak możliwości demontażu
5402756	SZAFKA ROZDZIELCZA ELEKTR 2-STRONNA WOLNOS 550055	stanowi część składową budynku brak możliwości demontażu
5402767	TRANSFORMATOR 15/0,4 KV TNOSFC 630/15 5500567	stanowi część składową budynku brak możliwości demontażu
5402758	TRANSFORMATOR OLEJOWY TYP TAO 5500564	stanowi część składową budynku brak możliwości demontażu
5402761	TRANSFORMATOR OLEJOWY TYP TAP 5500565	stanowi część składową budynku brak możliwości demontażu
5402764	TRANSFORMATOR TAOA 1000/15 5500566	stanowi część składową budynku brak możliwości demontażu
5402778	URZĄDZENIE DO UZDATNIANIA WODY PIIŃNEJ 5500619	stanowi część składową budynku brak możliwości demontażu
5402101	URZĄDZENIE ELEKTROFILTRUJĄCE	stanowi część składową budynku brak możliwości demontażu
5402089	URZĄDZENIE FILTRO- WENTYLACYJNE HOCKER POLYTECHN	stanowi część składową budynku brak możliwości demontażu
5402776	URZĄDZENIE KLIMATYZACYJNE 5500597	stanowi część składową budynku brak możliwości demontażu
5402568	URZĄDZENIE KLIMATYZACYJNE 5501264	stanowi część składową budynku brak możliwości demontażu
5402574	URZĄDZENIE	stanowi część składową budynku brak możliwości demontażu

	KLIMATYZACYJNE 5501265	demontażu
5402094	URZĄDZENIE NAWILŻAJĄCE POWIETRZE	stanowi część składową budynku brak możliwości demontażu
5402087	URZĄDZENIE ODPYLAJĄCE FILTRUJĄCE VENTI	stanowi część składową budynku brak możliwości demontażu
5402693	URZĄDZENIE ROZDZIELCZE 5500533	stanowi część składową budynku brak możliwości demontażu
5402687	URZĄDZENIE ROZDZIELCZE PR ZMIENN 5500530	stanowi część składową budynku brak możliwości demontażu
5402540	URZĄDZENIE ROZDZIELCZE R BUD 1978 5501442	stanowi część składową budynku brak możliwości demontażu
5401789	URZĄDZENIE SZTUCZNEGO CIAĞU I ODPYL.KOTŁÓW WOD.	stanowi część składową budynku brak możliwości demontażu
5401788	URZĄDZENIE WYCIĄGOWE DO OPARÓW OSKAR	stanowi część składową budynku brak możliwości demontażu
5402095	URZĄDZENIE WYCIĄGOWO- FILTRACYJNE VENTI	stanowi część składową budynku brak możliwości demontażu
5402621	WĘZEL CIEPLNY WYMIENNIK 5500239-243 SZT 5	stanowi część składową budynku brak możliwości demontażu
5402653	ZBIORNIK HYDROFOROWY 5500519-5500523	stanowi część składową budynku brak możliwości demontażu
5402655	ZBIORNIK HYDROFOROWY 5500520	stanowi część składową budynku brak możliwości demontażu
5402657	ZBIORNIK HYDROFOROWY 5500521	stanowi część składową budynku brak możliwości demontażu
5402659	ZBIORNIK HYDROFOROWY 5500522	stanowi część składową budynku brak możliwości demontażu
5402662	ZBIORNIK HYDROFOROWY 5500523	stanowi część składową budynku brak możliwości demontażu

### 1.3. Cel oszacowania

Celem wyceny jest oszacowanie wartości rynkowej (godziwej i likwidacyjnej ) zespołu środków technicznych wchodzących w skład linii produkcyjnych według stanu i cen na dzień oszacowania.

### 1.4. Data na którą ustalono wartość instalacji

Wartość środków technicznych ustalono na dzień 4 września 2024r

### 1.5. Źródła informacji

Przy wykonywaniu niniejszego opracowania korzystano z wiadomości uzyskanych z portali internetowych ALLEGRO, GANTRY, SPRZEDAJEMY, Wood Solution, OLx , Machineseker.pl i innych

### 1.6. Założenia i ograniczenia

- Niniejsze opracowanie nie jest ekspertyzą techniczną.
- Opracowanie wykonano w celu określonym w punkcie 1.3.
- Kopiowanie i wykorzystywanie opracowania w innym celu wymaga pisemnej zgody

autora.

- Określone wartości nie zawierają podatków i opłat dodatkowych.
- Oszacowana wartość może się zdezaktualizować po upływie trzech miesięcy jako rezultat dynamiki rynku.
- Niniejsze opracowanie ma charakter poufny i zostało sporządzone na wyłączny użytek zamawiającego.
- Autor opracowania nie ponosi odpowiedzialności wobec osób trzecich.
- Zakłada się prawidłowość danych dostarczonych przez zlecającego
- Autor opracowania nie bierze odpowiedzialności za ukryte uszkodzenia, wady tworzywa, wady montażu i wady prawne przedmiotu oszacowania.

## 2. METODA SZACOWANIA

*Procedurę wyceny oparto na metodologii według STANDARDU  
SZACOWANIA WARTOŚCI ŚRODKÓW I MEGAUKŁADÓW TECHNICZNYCH*

*FUNDACJA BOMIS POROZUMIENIE PROFESJONALISTÓW DS. WYCEN. DORADZTWA I  
MEDIACJI W BIZNECIE - Mikołów listopad 2016r*

WARTOŚĆ RYNKOWA jest definiowana jako racjonalnie określona ilość pieniędzy którą chętny kupujący będzie skłonny zaoferować chętnemu sprzedającemu w zamian za przedmiot transakcji przy założeniu równości stron, bez istnienia żadnego przymusu wpływającego na decyzję o zakupie i sprzedaży, przy pełnej znajomości przedmiotu i okoliczności transakcji, w określonym, danym czasie. Zakłada się odpowiednio długi czas wyeksponowania przedmiotu sprzedaży na nieograniczonym, tzn. o wolnym dostępie, rynku.

Wycena zostanie wykonana w podejściu porównawczym metodą analizy trendu cen ofertowych. W podejściu tym zostaną wykorzystane wartości porównywalnych środków technicznych zidentyfikowane bezpośrednio na rynku wtórnym. Podstawą porównania są oferty dostępne m.in. na stronach internetowych firm branżowych zajmujących się instalacjami fotowoltaicznymi oraz Allegro. OLx i inne.

RYNKOWA WARTOŚĆ LIKWIDACYJNA PRZY SPRZEDAŻY WYMUSZONEJ jest to przewidywana cena która może być uzyskana ze sprzedaży środków technicznych na prawidłowo ogłoszonym i przeprowadzonym przetargu publicznym, aukcji lub licytacji, przy konieczności bezzwłocznej sprzedaży i przy założeniu, że sprzedawca jest zmuszony do transakcji poprzez okoliczności zaś środki techniczne sprzedaje się w takim stanie i w takim miejscu w jakim się one aktualnie znajdują.

Powyższa wartość uwzględnia m.in. rodzaj i zastosowanie środka technicznego, jego wytwórcę, konstrukcję, wyposażenie, stan techniczny i wiek środka technicznego, okres eksploatacji, a także warunki popytu i podaży określające atrakcyjność rynkową poprzez stopień utraty wartości.

Podstawą wyceny w wyżej wymienionym celu są, w zakresie możliwym do przeprowadzenia:

- szczegółowa identyfikacja przedmiotu wyceny,
- ustalenia dotyczące kompletności i sprawności,
- ustalenia dotyczące skutków eksploatacji i możliwości dalszego użytkowania.

### 3. OPIS PRZEDMIOTU OPINII

Przedmiotem opinii jest zespół środków technicznych oraz megaukłady wchodzące w skład linii do produkcji mebli.

Dokumentacja fotograficzna

Środki techniczne zlokalizowane w:

**miejsowości 86-170 Nowe przy ul. Fabrycznej 5, powiat świecki woj. kujawsko pomorskie**

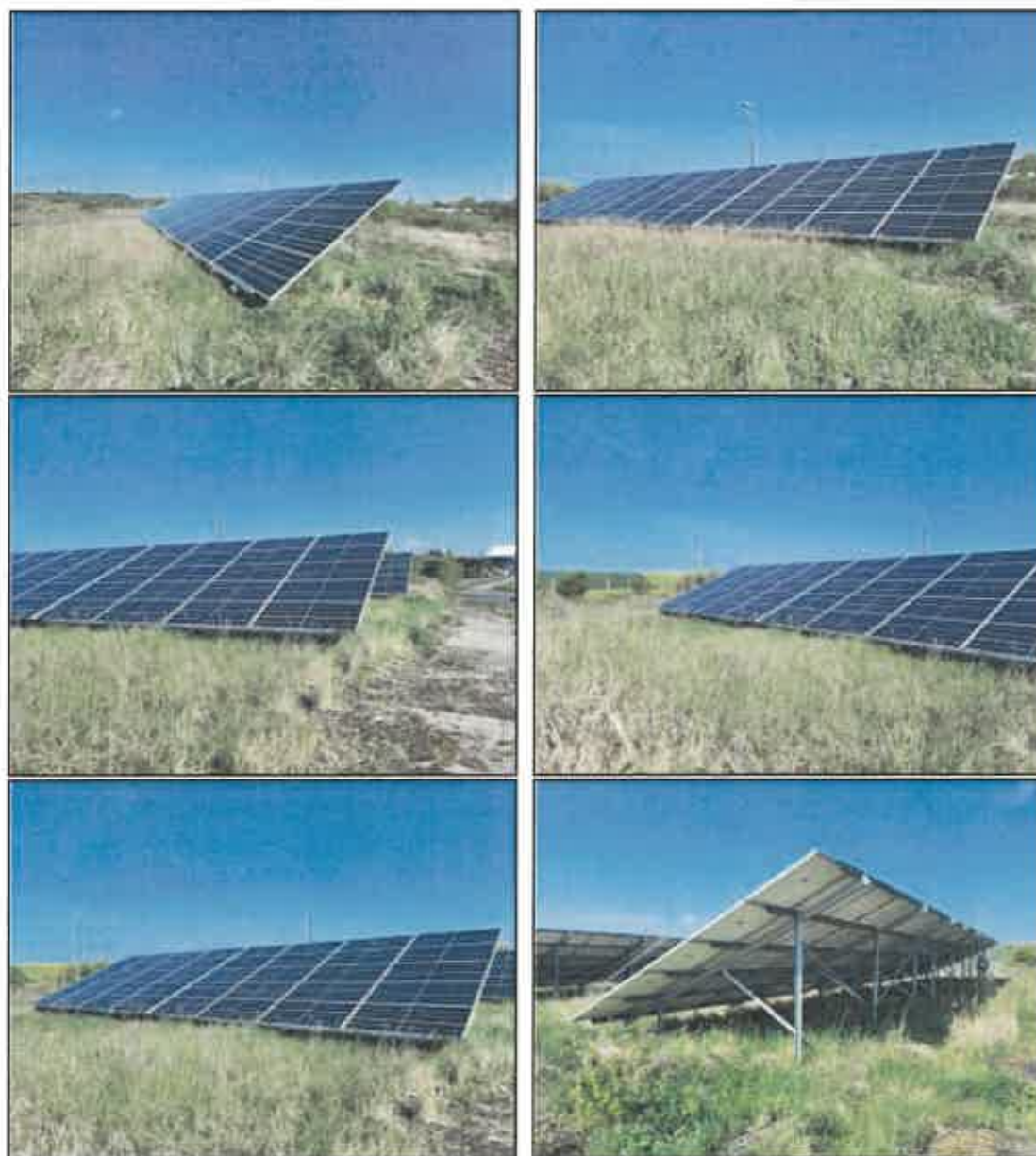





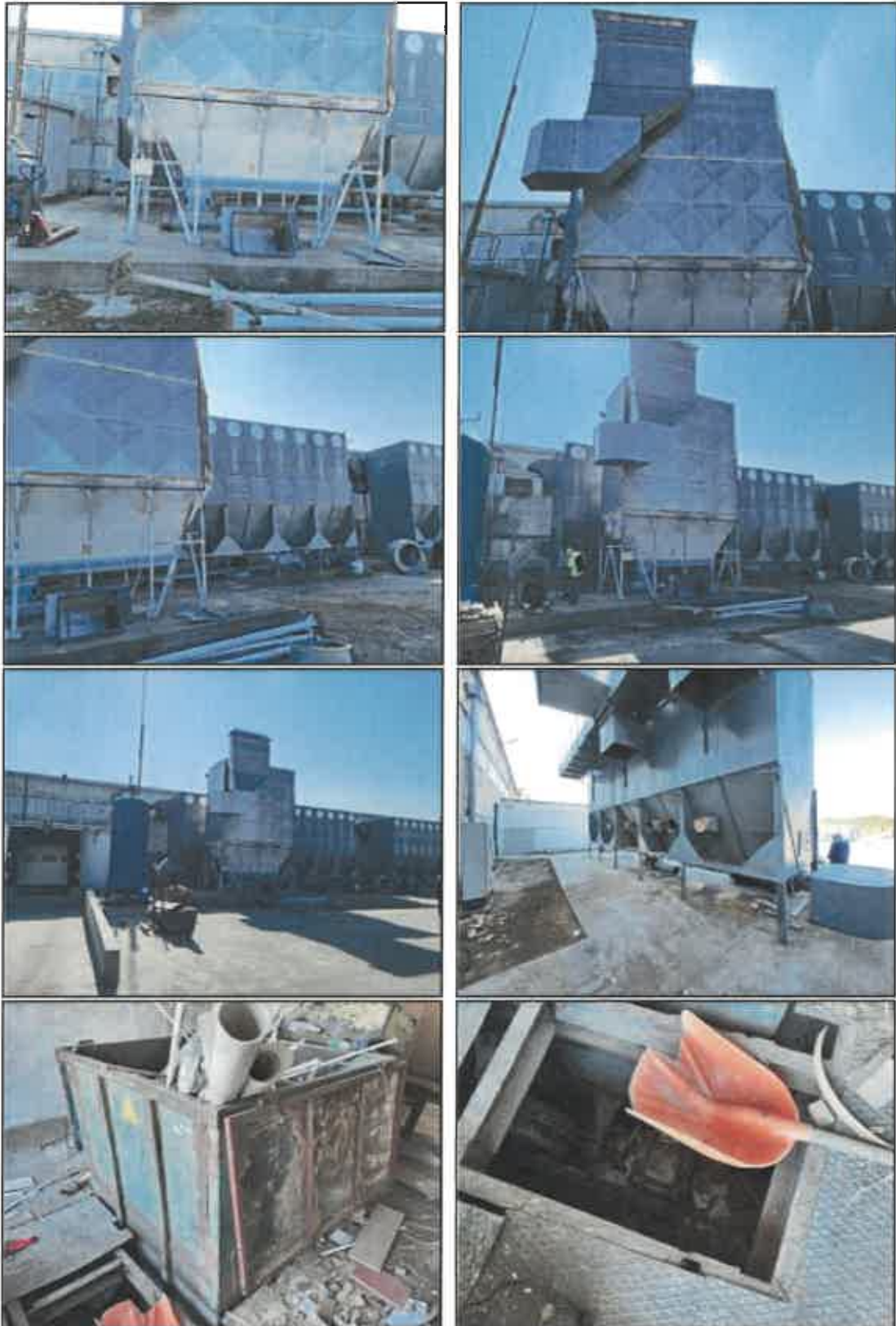

















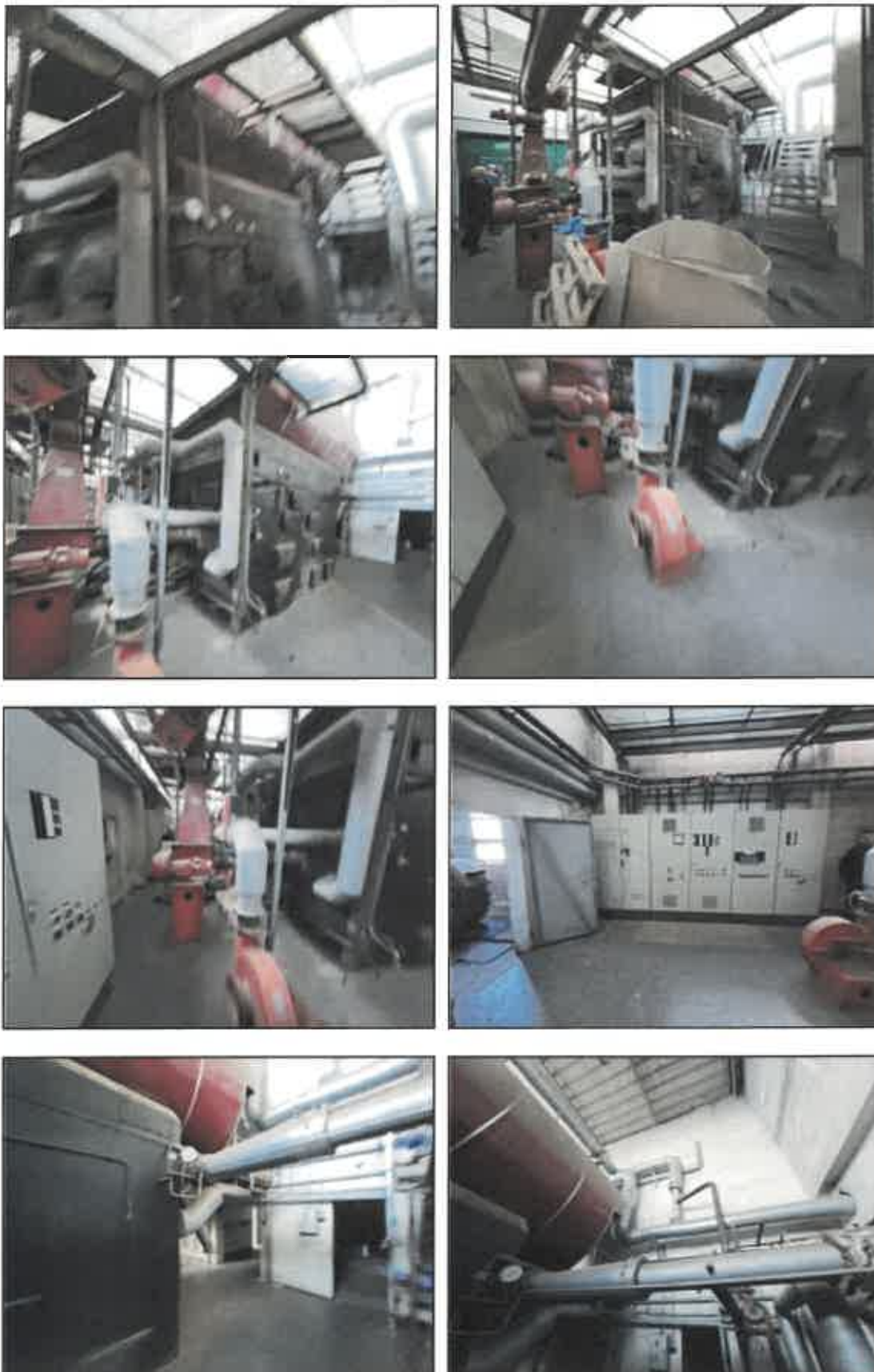



















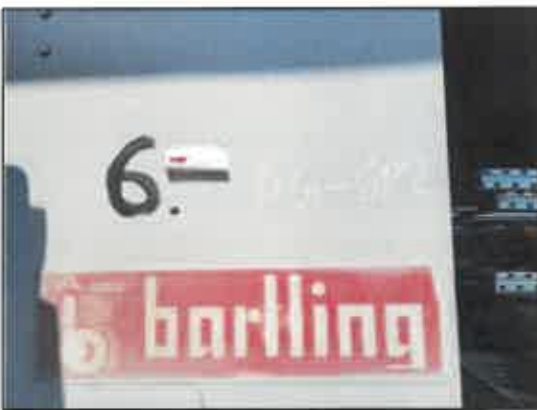



































































Środki techniczne zlokalizowane w:  
**miejsowości 89-650 Czersk przy ulicy Łąkowa 21A , powiat chojnicki, woj. pomorskie**











































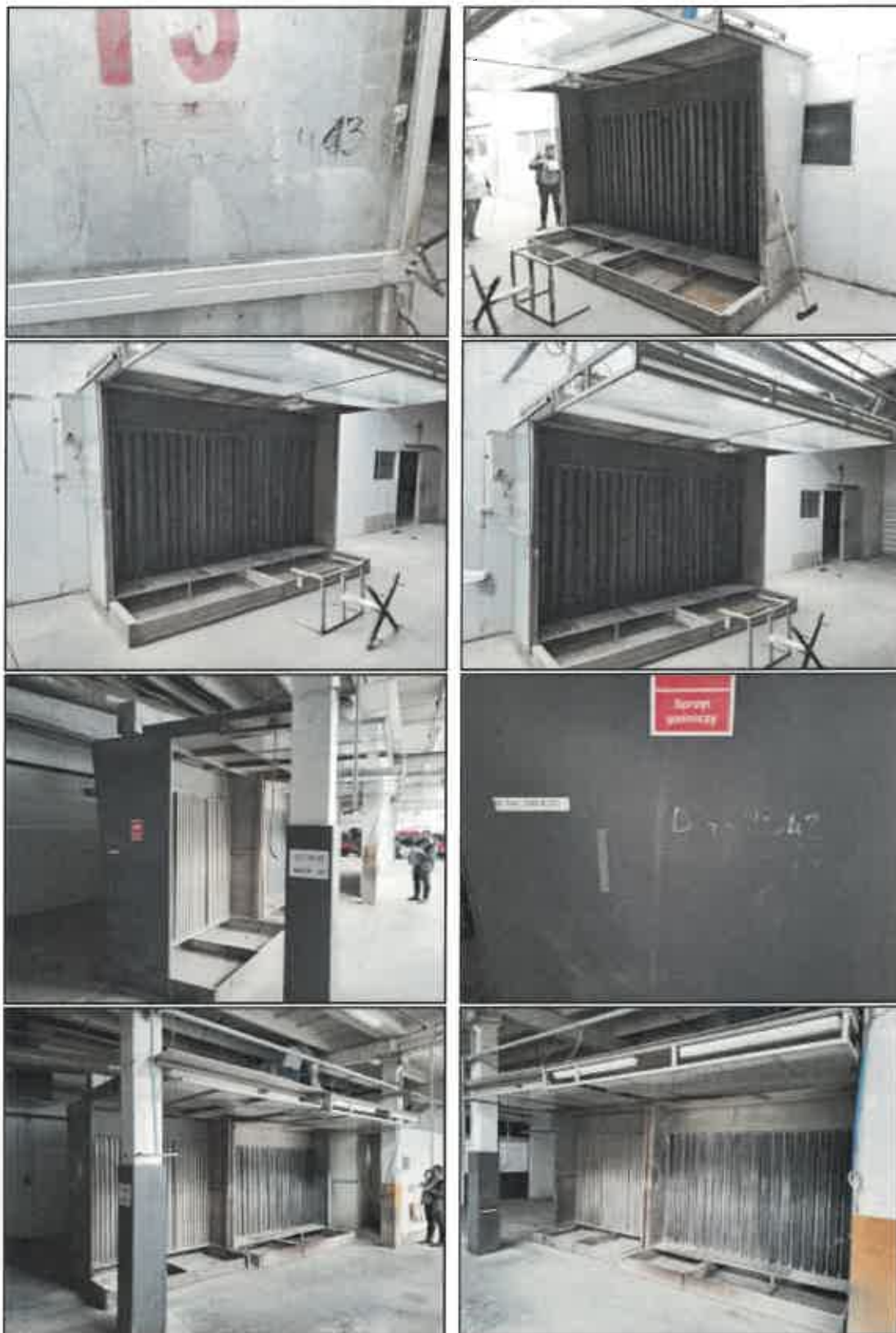



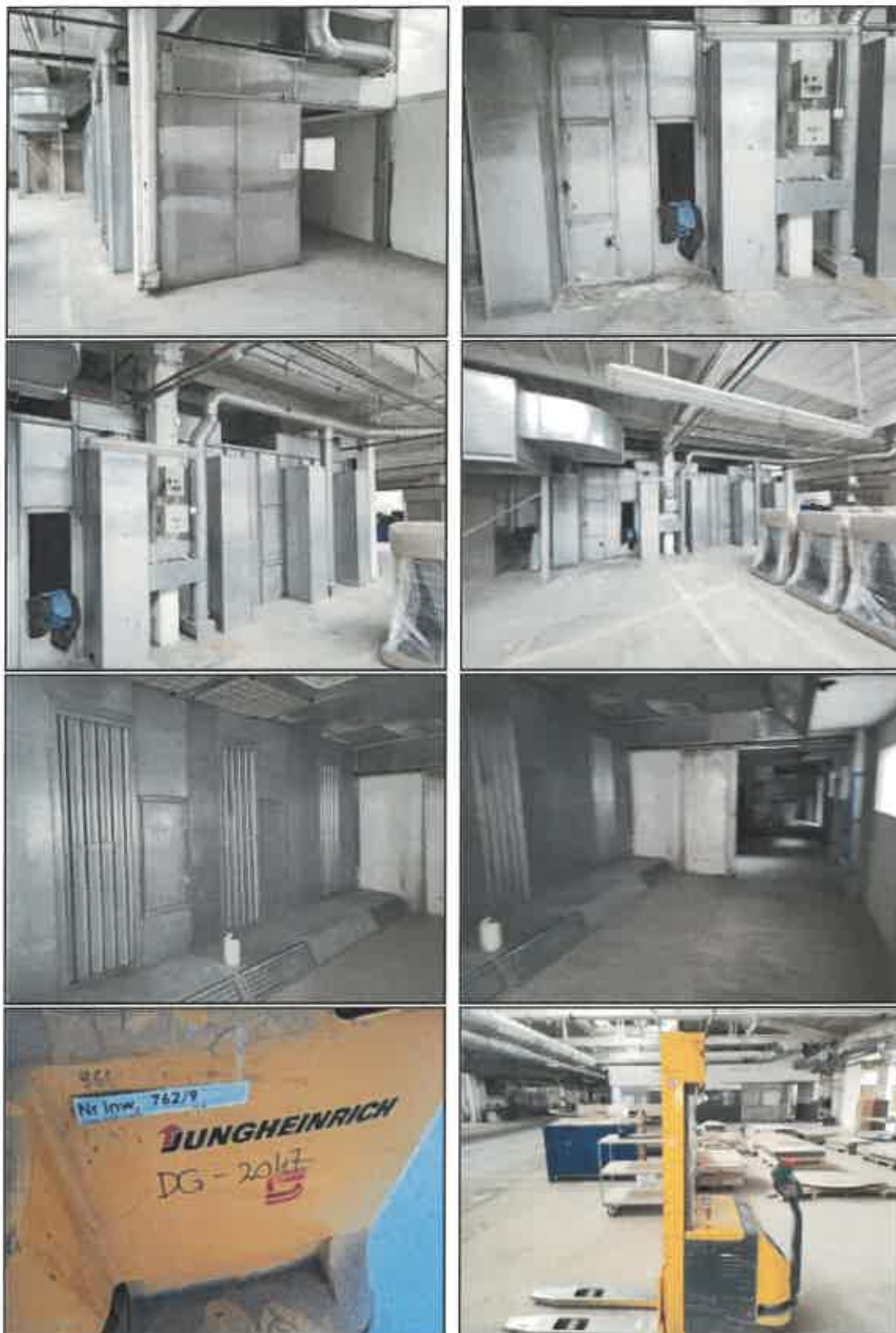

























Środki techniczne zlokalizowane w:  
Środki techniczne zlokalizowane w:  
**Miejscowości 84-241 Gościcino przy ul. Fabrycznej 1 powiat wejherowski, woj. pomorskie**





